ESCOLHIDO O NOVO MINISTERIO ARGENTINO

200 RÉIS

Diario Carioca

200 RÉIS

Director-Presidente HORACIO DE CARVALHO JUNIOR — Fundador: J. E. DE MACEDO SOARES — Director-Thesoureiro J. B. MARTINS GUIMARÃES

Anno XI — Numero 2.970 || Rio de Janeiro, Terça-feira, 15 de Fevereiro de 1938 || Praça Tiradentes n.° 77

Esperado Hoje Nesta Capital o Governador Benedicto Valladares

Sr. Benedicto Valladares

E' esperado, hoje, nesta capital, o sr. Benedicto Valladares. O governador de Minas deverá viajar de avião.

O sr. Getulio Vargas, segundo estamos informados, seguirá ainda esta semana para Poços de Caldas, onde fará uma estação de repouso.

Divulga-se que o sr. Oswaldo Aranha seguirá dentro de cinco dias para a cidade de Campos, onde será alvo de grandes homenagens.

O general Góes Monteiro, chefe do Estado Maior do Exercito e embaixador especial do Brasil á posse do novo presidente da Argentina, sr. Roberto Ortiz, partiu, hontem, acompanhado de sua exma. esposa para Buenos Aires, a bordo do "Massilia".

Com o general Góes Monteiro seguiram, tambem, os membros da embaixada especial, coronel Gustavo Cordeiro de Faria, capitães Adhemar Fonseca, Lourenço Colucci Junior, Manoel de Freitas Valle Aranha e Luiz Felix Toledo de Abreu.

A missão será integrada em Buenos Aires, pelo embaixador do Brasil, sr. Luiz Guimarães Filho, ministro João Alberto e secretarios Alencastro Guimarães e Oswaldo Furst.

Reuniu-se, hontem, em Porto Alegre, o secretariado gaucho, que tratou de assumptos referentes á administração do Estado.

O ex-governador Flores da Cunha e o ex-prefeito de Porto Alegre, sr. Alberto Bins, acabam

Vae a Campos o Sr. Oswaldo Aranha

A PARTIDA DO SR. GETULIO VARGAS PARA POÇOS DE CALDAS — SEGUIU PARA A ARGENTINA O GENERAL GÓES MONTEIRO

de ser denunciados como responsaveis pelas irregularidades verificadas nas contas do Commissariado da Exposição Farroupilha, que accusa uma differença de cerca de seiscentos contos de réis.

Em Livramento, perante o dr. José Cabral, juiz municipal, foi aberta a dilação probatoria do processo relativo ao trucidamento do jornalista Waldemar Ripoll. Compareceram os accusados, coronel Francisco Flores da Cunha e Camillo Alves, acompanhados dos seus advogados.

A policia petropolitana acaba de appreender grande copia de munições e de material de propaganda, pertencente ao extincto nucleo integralista da cidade serrana, detendo os responsaveis pelo movimento de rearticulação que ali se vinha observando.

O ministro da Justiça despachou, hontem, em Petropolis, com o presidente da Republica.

Com o ministro Francisco Campos conferenciou, hontem, o sr. Filinto Muller, chefe de Policia.

A partida do ministro Waldemar Falcão com destino ao Ceará está marcada para o proximo dia 25, devendo o seu regresso verificar-se a 3 de março. Acompanharão o ministro Waldemar Falcão, que viajará de avião, além de sua exma. familia, o sr. Marcial Dias Pequeno, seu secretario; o major Carneiro de Mendonça e os srs. Luthero Vargas, Domingos de Souza Leite, engenheiro que irá construir as

Sr. Oswaldo Aranha

obras; Abelardo Marinho e Fernando Falcão. O major Carneiro de Mendonça teve um convite especial, como ex-interventor federal no Ceará, Estado que deve muito do seu progresso á gestão fecunda do illustre militar.

RETRATOS

Neste periodo de férias e villegiaturas estivaes, pedimos a um dos nossos mais illustres collaboradores que mantivesse a a chamma da intelligencia num canto das nossas columnas. Não lhe pedimos atiçar a fogueira das idéas, discutir, debater, esclarecer. Basta-nos que a chamma do entretenimento movimente algumas figuras de sombra, trace retratos subtis e insconstantes, sugira uma recordação, desperte um sorriso amavel...

Ainda inquieta a Abyssinia

ROMA, 14 — Foi hoje publicado um desmentido official ás noticias de que numerosa força, composta sobretudo de nativos, partiu de Addis-Abeba afim de abafar uma grave revolta nas regiões de Beni Shangul, Magi, Goljam e Borana. — (U. P.)

Batalhões de Provisorios Transformados em Trabalhadores

Custaram milhares de contos ao Thesouro gaucho — Quasi terminado o inquerito mandado proceder pela interventoria do Rio Grande do Sul

O ex-governador Flores da Cunha

PORTO ALEGRE, 14 — A Commissão de Inquerito, incumbida de apurar as irregularidades existentes nas turmas de rodoviarios, está ultimando os seus trabalhos.

A referida commissão já apurou que foram gastos milhares de contos com os provisorios, mantidos ao tempo do ex-governador Flores da Cunha.

Sabe-se, ainda, que tambem a Secretaria do Interior pediu á da Fazenda o pagamento das conta daquellas turmas, contas essas que não se processaram através da Secretaria das Obras Publicas, como é regulamentar.

No inquerito, estão citados, varias vezes, os nomes dos srs. Darcy Azambuja e Pereira Neto, os quaes teriam dado ordem para que se fizessem inversões de conta, sem os tramites regulamentares.

Ambos serão ouvidos pela Commissão de Inquerito.

Serão ouvidos, ainda, os prefeitos srs. Pedro Pinto e Alfredo Lucena, o primeiro de Tupaceretan, os quaes igualmente organizaram turmas de trabalhadores rodoviarios. — (A. N.).

Cada Vez Mais Proxima a Victoria dos Nacionalistas

De toda a efficiencia a aviação de Franco — Augmentados os effectivos rebeldes de 65.000 homens — 32. 000 baixas no exercito do general Rojo — O fracasso republicano é ir remediavel — Mais cinco posições estrategicas occupadas pelo general Queipo de Llano

PARIS, 14 (Ralph Heinzen, correspondente da United Press) — Os circulos desta capital que mantem contacto com o governo do general Franco desvanecem as esperanças nutridas pelos elementos neutros quanto á possibilidade de um armisticio na luta hespanhola, e á probabilidade de uma mediação, porquanto foi publicado um despacho de Salamanca dizendo ter o estado maior do chefe nacionalista declarado que a guerra continuará até a conquista da victoria, o que espera acontecer dentro de seis mezes.

Esse communicado coincidiu com um outro informe de Burgos dizendo que o general Franco está recrutando novos mouros, os quaes, juntamente com os conscriptos recentemente convocados, elevarão o effectivo do exercito nacionalista ao total de um milhão de homens.

O communicado do estado maior do general Franco, citado no despacho de Salamanca, diz:

"Mais cedo do que geralmente se suppõe, teremos vencido a resistencia dos republicanos. Não toleraremos quaesquer tentativas de intervenção. Estamos combatendo uma guerra de libertação, e não uma luta de dois partidos. Muitos paizes neutros da Europa não conseguem comprehender esse facto."

O despacho de Burgos diz que a recente convocação feita pelo general Franco de conscriptos de vinte a vinte cinco annos de idade augmentou de 65.000 homens o seu treinado exercito.

Quanto aos voluntarios mouros não foi fixado limite, e os agentes de recrutamento estão reunindo esses combatentes africanos afim de transportal-os á Hespanha para a offensiva da primavera.

Metralhadora anti-aerea dos republicanos a espera dos ataques da aviação franquista

O informe de Burgos, que fixa a força aerea do general Franco em 750 aviões de bombardeio, caça e reconhecimento, declara terem sido coroadas de exito as instrucções dadas aos pilotos hespanhoes, e que entre elles os dois "azes" Garcia Morato e o capitão Saltillos já contam 69 victorias officiaes.

Ambos os lados continuam a publicar noticias contradictorias relativamente a victorias aereas. O governo de Barcelona acaba de publicar estatisticas com o fito de determinar as perdas de aviação dos dois lados, durante o anno de 1937. Segundo essas estatisticas, os governistas perderam 92 aviões, emquanto os nacionalistas perderam 293, entre os quaes 161 "Fiats", 34 "Heinkels" allemães e 31 "Junkers".

Por sua vez, os nacionalistas publicam estatisticas sobre os tres dias de offensiva em Sierra Palomera e sobre a offensiva geral de Teruel, desde a investida governista a 21 de dezembro até o dia 10 do corrente, demonstrando que, nesse periodo, só na frente de Teruel, os republicanos tiveram 32.000 baixas.

Allegam os nacionalistas que, na recente offensiva de Palomera, appreenderam documentos revelando que o objectivo dos republicanos era capturar Saragoça, e dahi romper para o norte, via Pamplona, até attingirem os portos do Atlantico, afim de se abastecerem por ali e frustrar o bloqueio do general Franco no Mediterraneo.

Oitenta e quatro mil homens foram lançados na frente de Teruel pelo general Rojo, com trezentas peças de artilharia e cento e noventa tanks.

De accordo com os planos do estado maior republicano, que os nacionalistas allegam ter appreendido, o general Rojo esperava que Teruel constituisse uma victoria definitiva, isolando o exercito nacionalista de Guadalajara do exercito de Aragon, e removendo a pressão sobre a Catalunha e a frente de Madrid.

Os nacionalistas, entretanto, pretendem haver demonstrado a sua capacidade reconquistando o terreno perdido por meio de contra-ataques bem conduzidos, os quaes culminaram com a recente investida em Sierra Palomera, onde conquistaram para o general Franco duas vezes a extensão do territorio perdido para o general Rojo, e retomaram o predominio da offensiva.

Comquanto no sector de Alfambra venha reinando completa calma ha seis dias, os nacionalistas levaram a effeito algumas operações, como a remoção da cavallaria do general Monasterio, e de alguns batalhões que atravessaram o rio e consolidaram posições em varias milhas de avanço.

Essa operação destina-se a facilitar a proxima phase da offensiva nacionalista ao norte e a leste de Teruel.

E' evidente que, em vez de tentarem investir para o sul pela estreita estrada de Sagunto, os generaes Franco e Davila estão determinados, para não serem colhidos por ataques de flanco, a marchar em direcção ao Mediterraneo pela estrada de Montalban, operando num sector de quarenta milhas de amplitude.

O sr. Roberto Ortiz já organizou o seu Ministerio

Alguns nomes apontados — Os auxiliares já escolhidos

BUENOS AIRES, 14 — Noticia-se officialmente que o intendente no proximo governo do sr. Ortiz será o sr. Arturo Goyeneche; o chefe de policia será o general Andre Saba Lain; o chefe da casa militar será o coronel Carlo Kelso.

Em entrevista concedida ao correspondente da United Press, o futuro presidente da Argentina, sr. Roberto Ortiz, declarou que seu ministerio já se acha completo. — (U. P.).

SAL DE FRUCTA ENO

Refrescante saudavel.

"A SÃO PAULO" Companhia Nacional de Seguros de Vida

SUCCURSAL NESTA CAPITAL: AVENIDA RIO BRANCO N.° 131 — 1.° ANDAR

Directores — DR. JOSE' MARIA WHITAKER
DR. ERASMO TEIXEIRA DE ASSUMPÇAO
DR. J. C. DE MACEDO SOARES

RETRATOS

JOSÉ MARIA CANTILO

O sr. José Maria Cantilo, que na Argentina é um dos mais illustres diplomatas de carreira, orçará, hoje, pelos sessenta annos. O trato das legações e embaixadas, pelo mundo afóra, não o distanciou dos grandes interesses nacionaes, nem lhe obscureceu o horizonte americano que rodeia a politica internacional de sua patria.

Esse homem de experiencia, escolhido pelo presidente Ortiz para dirigir a chancellaria no seu proximo periodo de governo, é, pois, um estadista, e um diplomata. Homem da sua categoria não se sitúa pelo accaso do favoritismo, da camaradagem ou de uma intriga de palacio. A personalidade do novo chanceller inclue um programma de governo, define uma politica, acentua a consciencia, a responsabilidade, a autoridade do Presidente que o escolheu.

As palavras fantasiosas, o rumor, a insubsistencia das declarações e proclamações de governantes acabam deante do desmentido que lhe inflige a lista de um ministerio. O presidente Ortiz percebeu bem que o verdadeiro programma de governo é o que a Nação compreende através das personalidades expressivas que o compõem. Com o sr. José Maria Cantilo na pasta do Exterior o presidente Ortiz affirma inilludivelmente o seu proposito de paz e de cordialidade continental, o seu firme intuito de franca amizade argentino-brasileira. O seu ministro é velho amigo do Brasil, espirito de equilibrio e de ordem, largo entendimento dos destinos americanos, firme proposito de pôr de lado a fome de prestigio, o delirio de vaidade e de ostentação, ainda que os seus ouropeis sejam falsos como Judas.

Muito moço ainda, em 1910, José Maria Cantilo era o encarregado de negocios da Republica Argentina no Rio de Janeiro. Explodiu o triste episodio de competições pessoaes em redor do telegramma n. 9. Cantilo tratou com o Itamaraty num paciente e inesgotavel proposito de cooperação e entendimento. Em plena ebulição popular, a convite do Barão do Rio Branco, acompanhou-o a almoçar num restaurante da cidade. Na saida, fez-se um ajuntamento de enthusiastas, que acclamavam o nosso chanceller, vaiando o da Republica vizinha. Cantilo sorria e já o Barão, usando a palavra, expunha ao povo que a Argentina não era parte na contenda, questões de pessoas não influiriam na amizade de nações, que o destino commum tantas vezes tinha unido no soffrimento e na gloria. E o Barão concluiu pedindo aos circumstantes que o acompanhassem num viva á Republica Argentina. Cantilo soria ainda, admirando a intelligencia e o coração de Rio Branco.

Esse pequeno episodio, Cantilo recordava, ultimamente, nas rodas diplomaticas da Conferencia Americana de Buenos Aires. E recordando-o com ternura, desfilava, uma a uma, as grande figuras da politica, da diplomacia, da sociedade brasileira no seu tempo. O amigo é o que nos conhece e nos estima.

A força, a perenidade, a grandeza das democracias está na expressão nacional dos seus governos. Os nomes que os compõem assignalam a rota das nações, inscrevem sua politica, sua civilização, seu papel no drama do mundo — como as estrellas guiam os navegantes na sombra, na immensidade, na desolação dos oceanos.

Kodak

Para se alcançar, todavia, um maior poder acquisitivo, é necessario elevar-se o padrão de vida dos habitantes do paiz. Neste particular, os esforços pertinazes do governo Getulio Vargas estão produzindo maravilhosos resultados. O brasileiro vive, evidentemente, num melhor nivel de conforto e bem estar social. A quantidade de beneficios que a civilização destina aos filhos deste paiz é consideravelmente maior que ha dez annos passados.

Argumentam os eternos descontentes que o encarecimento do custo da vida é, tambem, notorio. Concordamos. O augmento do custo da vida decorre necessariamente da elevação do padrão de vida de cada habitante. Entretanto, é preciso distinguir-se a elevação do custo normal e mantido dentro das possibilidades acquisitivas de cada individuo e aquella que se origina da especulação altista, da excessiva ambição de lucro dos intermediarios. O esforço para harmonizar os interesses em jogo e alcançar-se o bem estar social precisa ser dirigido, simultaneamente em duas direcções parallelas —: o incremento das riquezas e o barateamento ou seja — conter a elevação do custo de vida dentro dos limites das possibilidades acquisitivas de um povo.

A vida não póde ser nem excessivamente barata — indice de miseria, pauperismo e infima capacidade de acquisição de um povo — nem abusivamente cara — testemunho da rapina mercantil, da exploração dos "trusts", especuladores que attentam contra os sagrados interesses collectivos.

Harmonizar, num equilibrio quasi perfeito, esses ale[illegible]ntados objectivos da politica economica, ha sido o mais louvavel empenho do ministro da Fazenda; embora elles nem sempre se conciliem em apparencia não se poderá negar que ha alcançado brilhantemente essa harmonização.

* * *

Os indices mensaes do custo de vida organizados pelo Banco do Brasil são, neste particular, muito convincentes. Tomando por base o custo no anno de 1928, encontramos as seguintes variações indices quanto ás mais resaltantes necessidades de uma familia da classe média, composta de sete pessoas —: aluguel de casa — em 1928 indice 100; manteve-se inalteravel no anno seguinte, caindo a 90 em 1930; 81, em 1931; 75, em 32 e 1933; voltando a subir a 81 em 1934 e 35, até alcançar 98 em 36 e 101 em 1937. Como se verifica os alugueres de casa depois das primeiras reacções com a febre de construcção civil que conhecemos voltaram a ascender, sacrificando em muito a economia popular.

Vejamos os indices da alimentação —: 100 no anno de 1928, desceu, respectivamente, a 98, 87, 82, 88, 87 e 96, nos annos seguintes até 1934, reagindo em alta a 100 em 1935; 114 em 1936 a alcançar a 127 no anno de 1937. O custo dos generos de 1ª necessidade tem resistido aos mais ingentes esforços em pról de um equanime reajustamento patrioticamente empregado pelo Governo, sendo, portanto, de toda conveniencia o augmento da acção repressiva, já iniciada por parte de nossas autoridades.

Os artigos de vestuario, tambem, tiveram uma alta excessiva de 100 em 1928, attingiram a 156 em 1937, explicando-se o phenomeno pelas modificações de caracter technico e social que foram introduzidas na industria do paiz, bem como o encarecimento mundial das materias primas. Mesmo assim consideramos excessiva a elevação verificada nessa particularidade do consumo publico.

Os indices geraes do custo de vida, portanto, registram uma elevação média total de 100 para 112, numa depreciação equivalente do valor acquisitivo da moeda, que a reforma monetaria projectada irá sanear, mantendo-a num nivel que harmonize as necessidades do consumo com as da producção, sem os bruscos reflexos que podem causar prejuizos irreparaveis ao commercio e á industria do paiz.

GIL AMORA.

NÃO PRECISA LER
SE QUER CONTINUAR UM VENCIDO

Sabe por que vive sem coragem, sempre indolente e sem força? Sabe a causa do cansaço e da fraqueza nas pernas? A anemia invadiu o seu organismo e nunca o Sr. poderá prosperar.

Se quer ter força e energia, ajude seu corpo com

VANADIOL

FORTIFICANTE PODEROSO

E' de gosto delicioso e póde ser usado em todas as edades

Serão entregues hoje as insignias ao ministro Ataulpho de Paiva

Serão entregues hoje, na Embaixada de Portugal, ao ministro Ataulpho de Paiva, as insignias da Grã Cruz da Ordem de São Thiago, que lhe foi conferida pelo governo portuguez.

Concluido o pateo da estação de Bangü

Ficou concluido o pateo da estação de Bangu' que, em virtude dos serviços de electrificação, foi totalmente modificado.

Além das linhas da estação, foram collocados tres desvios e uma circular independente para manobras dos trens.

Fica, assim, concluida mais uma etapa dos trabalhos iniciados para a completa apparelhagem dos serviços electricos na linha suburbana.

ODOL
o dentifricio que embelleza o sorriso de 5 continentes.

General Waldomiro Lima

Revestiram-se da maior pompa os funeraes desse bravo militar, realizados na necropole de São João Baptista — Presentes todas as altas autoridades civis e militares

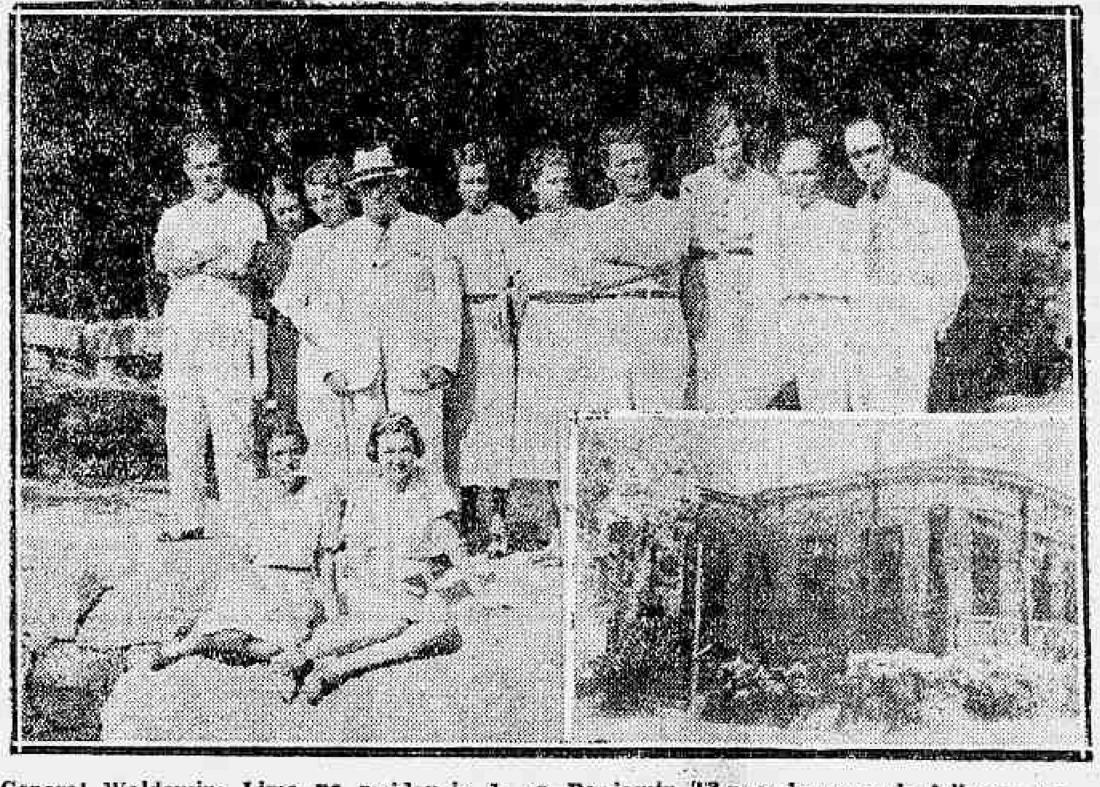

General Waldomiro Lima na residencia do sr. Benjamin Tannembauer onde falleceu, entre pessoas de sua familia e da familia daquelle senhor. No quadro a casa onde se deu o fallecimento

Realizaram-se ante-hontem, ás 10 horas, na necropole de S. João Baptista, os funeraes do general Waldomiro Castilhos de Lima, fallecido sabbado ultimo, em Petropolis, no Hospital da Beneficencia Portugueza, conforme tivemos occasião de noticiar. A cerimonia funebre se revestiu da maior pompa, tendo comparecido todas as nossas altas autoridades civis e militares, inclusive representações de associações e numerosos amigos, notando-se verdadeiro consternamento pelo infausto passamento desse illustre e bravo soldado.

Precisamente aquella hora, teve logar o saimento funebre da casa de residencia á rua Carlos de Campos n. 7-A, no Flamengo, pegando nas alças da urna os srs. ministros da Guerra e da Agricultura, commandante Pimentel, sub-chefe da casa militar da presidencia da Republica, representando o senhor Getulio Vargas e Walter Sarmanho. A urna funebre estava envolta com o Pavilhão Nacional, a qual foi collocada sobre o coche, seguindo rumo no cemiterio com grande acompanhamento de automoveis, precedido pelos batedores da Inspectoria do Trafego. Um piquete do 1º R. C. D. ladeava a urna e por toda a extensão das ruas por onde passava o cortejo funebre, eram prestadas as honras militares a que tinha direito o illustre morto.

No cemiterio de S João Baptista, o sepultamento verificou-se na quadra 4, 1º plano, carneiro n. 12.364, tendo, nessa occasião, usado da palavar, o sr. Geraldo Rezende Martins, grande amigo do morto, que recordou em phrases cheias de pezar a vida do amigo que acabava de perder. Em seguida baixou o corpo á sepultura, fazendo-se ouvir nessa occasião as salvas do estilo e em seguida o toque de silencio.

O destacamento militar foi commandado pelo general Silva Junior e as salvas foram dadas pelo 1º Grupo de Obuzes.

Os submarinos brasileiros chegam a Recife

O gabinete do ministro da Marinha informou hontem á imprensa, que os nossos submarinos "Tupy", "Timbyras" e "Tamoyo" chegaram ás 6 horas da manhã de hontem ao porto de Recife, tendo os officiaes e toda as guarnições sido revebidos festiva e carinhosamente pelas autoridades do governo do Estado e pelo povo, que accorreu ao cáes para ver a entrada, dos submersiveis naquelle porto.

Na travessia de São Vicente para o porto da capital do Estado, as nossas unidades de guerra fizeram um tempo considerado optimo, pois que levaram seis dias e seis horas com mar grosso.

Descongestionando a Praça 11

O director de Obras da Prefeitura, sr. Helio de Brito, segundo apurámos, determinou que fossem intensificadas as obras de demolição do velho pardieiro em que funccionava a Escola Benjamin Constant.

Sairão, ainda daquelle local os pequenos pavilhões de pesagem de vehiculos.

Cogita a Municipalidade asfaltar urgentemente o terreno da escola afim de erguer um grande tablado para exhibições dos blocos carnavalescos.

Em homenagem á officialidade do "Exeter"

No Hotel das Paineiras, no bairro de Santa Thereza, foi realizado hontem, ás 13 horas, o almoço que o ministro da Marinha offereceu ao commodoro Harwood e aos demais officiaes de commando do cruzador "Exeter", da Marinha de Guerra britannica, em nome da Armada Brasileira.

O agape, como dissemos teve logar ás 13 horas, tendo discursado, ao champagne, o ministro da Marinha, que teceu varios commentarios em torno da amizade existente entre o Brasil e a Inglaterra, amizade essa que os membros dos governos sempre estreitaram com o concurso sempre marcante da autoridades navaes de ambos os paizes por uma tradicional sympathia.

Em seguida falou o commodoro Harwood, agradecendo a homenagem e reaffirmando os laços de amizade de ambos os paizes, mencionados pelo almirante Henrique A. Guilhem.

Compareceram ao almoço, além do homenageado, o ministro da Marinha, o embaixador inglez, o chefe do Estado Maior da Armada, o commandante Rieken chefe do gabinete do ministro da Marinha, e cerca de quarenta officiaes brasileiros e inglezes, que transformaram aquella reunião num marco de verdadeira confraternização.

Dr. Clodomiro de Vasconcellos

O FALLECIMENTO DO ILLUSTRE POLITICO E EDUCADOR FLUMINENSE

Sabbado ultimo cobriu-se de luto o Estado do Rio de Janeiro, com o fallecimento de uma das suas personalidades mais destacadas — o dr. Clodomiro de Vasconcellos.

Em todos os sectores da actividade fluminense fazia-se sentir o vigor do seu espirito clarividente, servindo a uma energia que nunca faltou para a assistencia ao interesse publico, quer na administração, quer na politica.

Exerceu o dr. Clodomiro de Vasconcellos funcções da maior responsabilidade no seu Estado, recebendo como premio de seus serviços ao povo uma cadeira na Assembléa Legislativa, da qual alcançou, graças á imponencia da sua figura politica, a vice-presidencia.

Além desse posto, occupou o illustre extincto varios outros cargos de ordem administrativa, taes como os de inspector escolar, director de Instrucção e director do Departamento do Interior e Justiça do Estado do Rio. Coube-lhe organizar o "Album" commemorativo do centenario da independencia brasileira, em 1922, um dos melhores trabalhos até hoje realizados em prol da propaganda fluminense. Secretariou a Commissão de Limites que, no governo Feliciano Sodré e sob a presidencia do general Moreira Guimarães, foi encarregada de demarcar as fronteiras com o Estado de Minas Geraes.

Jornalista de fibra, tambem á Imprensa emprestou o dr. Clodomiro Vasconcellos a sua cooperação valiosa, collaborando no DIARIO CARIOCA, dirigindo a "Epoca" e o "Jornal de Petropolis", além de varios outros jornaes cariocas e fluminenses.

A instrucção publica fluminense deve ao dr. Clodomiro Vasconcellos o beneficio de reforma administrativa do melhor effeito, além da autoria de varias obras cujo valor incontestavel firmaram o nome desse grande educador na pedagogia.

Da sua posição realçada na politica, basta citar o seu trabalho como relator geral da commissão elaboradora da Constituição, para se ter uma idéa da sua operosidade brilhante.

Essa vida toda dedicada ás coisas de sua terra, conquistou para o dr. Clodomiro de Vasconcellos a amizade sincera do povo fluminense, traduzida agora na saudade e no respeito devotados á sua memoria.

O passamento do illustre dr. Clodomiro de Vasconcellos deu-se na Casa de Saude da Beneficencia Portugueza de Nictheroy, ás ultimas horas da tarde de sabbado, fazendo-se o enterramento ás 11 horas da manhã de domingo. Victimou-o uma appendicite.

A' inhumação, procedida no cemiterio de Maruhy, compareceram figuras representativas da administração fluminense, além de incontavel numero de amigos do extincto.

A collação de gráo dos perito-contadores da Escola Superior de commercio

FOI PARANYMPHO O MINISTRO SOUZA COSTA

Ministro Souza Costa

A's 9 horas da noite de sabbado, sob a presidencia do dr. Fausto Soares Moreira da Silva, director da Escola Superior de Commercio, reuniu-se, no salão nobre do Botafogo Football Club, a Congregação dessa Escola, para collar gráo aos alumnos que terminaram o curso de perito-contador em 1937.

Foi paranympho da turma o dr. Arthur de Souza Costa, ministro da Fazenda, e orador official o sr. Moacyr José Pagani.

Ante a profissão a que se destinam os graduados, e a individualidade do paranympho, foi grande a assistencia, desejosa de ouvir o discurso deste ultimo, cujas idéas sobre Finanças e Economia foi o assumpto palpitante nas altas camadas sociaes e intellectuaes da cidade.

A' solennidade de collação de gráo, seguiu-se animado baile.

VISITADO O TUMULO DO FUNDADOR DA ESCOLA

Dando inicio ao programma, realizou-se pela manhã uma visita ao tumulo do dr. Julio de Abreu Gomes, fundador da Escola, sendo depois, as 10 horas, celebrada missa em acção de graças na matriz da Candelaria, fazendo-se ouvir monsenhor dr. Henrique Magalhães.

Patente de invenção n. 21.864

Momsen & Harris, Agente Official da Propriedade Industrial, estabelecida á praça Mauá n. 7, 15º, nesta cidade, encarrega-se de promover o emprego de "Processo e apparelho para separar os materiaes que compõem uma mistura", privilegiado pela patente de invenção supra mencionada, de propriedade da The British Cotton Industry Research Association, estabelecida em Didsbury, City of Manchester Condado de Lancaster, Inglaterra.

Chegam hoje, pelo "Asturias" Nat Liebeskind e senhora

Procedente de Buenos Aires, chega hoje a esta capital o "Asturias", que traz como passageiros o sr. Nat Liebeskind e senhora. O sr. Nat Liebeskind foi durante muito tempo director-gerente da RKO Radio Pictures do Brasil, occupando actualmente identico cargo na Argentina. O sr. Nat Liebeskind e senhora permanecerão por algum tempo nesta capital, onde naturalmente os aguardam pessoas de suas relações, e todos aquelles que, durante a sua permanencia no Brasil, com elles privaram.

Casa Guiomar

CALÇADO "DADO"

FOI, E' E SERA' A MAIS BARATEIRA DO BRASIL. LANÇA NO MERCADO NOVIDADES DE SUA CREAÇÃO

35$000 Elegantes e finos sapatos em superior pellica preta, ou marron, com lindo laço da mesma pellica, salto mexicano.

38$000 Lindos e modernos sapatos em superior pellica azul, preta, marron ou naco branco, com lindo enfeite do mesmo couro, salto Luiz XV, alto.

Finas e modernas alpercatas em superior naco branco, lavavel, e superior pellica envernizada, preta ou pellica marron com linda pala furada — de 18 a 26, 16$000; de 27 a 32, 18$000. Remettem-se gratis catalogos illustrados

Porte: sapatos 2$000
alpercatas, 1$500

JULIO N. DE SOUZA & Cia.
Avenida Passos, 120 — Rio
Telephone: 43-4424

Proseguem as sondagens petroliferas em varias regiões do paiz

Conforme faz semanalmente, o sr. Avelino Ignacio, director do Departamento Nacional da Producção Mineral, no despacho que teve hontem com o ministro Fernando Costa, apresentou a s. ex. o relatorio sobre o estado das sondagens petroliferas que estão sendo executadas pelos technicos desse Departamento, em varias regiões do paiz.

Segundo esse relatorio, o estado actual das sondagens é o seguinte: N. 84 — para petroleo, em Monte Alegre, Pará: 597m,80; profundidade anterior: 594m30; avanço verificado: ... 3,50; n. 153 — em Lobato, Bahia: 60m 00; profundidade anterior: 52m,00; avanço verificado: 8m,00; n. 158 — Em Camassary, Bahia: em terminação a montagem da machina e prestes a ser iniciada a perfuração; n. 155 — na serra do Môa, Cruzeiro do Sul, Acre; faltam noticias sobre a perfuração; n. 159 — em Ponta Verde: trabalhos de montagem da sonda em proseguimento.

Outras sondagens: n. 157 — para estudo de ouro, em Lavras, Rio Grande do Sul: ..... 90m 32; profundidade anterior: 87m,80; avanço verificado: .... 2m,52; n. 166 — para carvão, em Lagoa da Matta, Therezina, Piauhy: accidente na perfuração.

Sociedade Beneficente "Dr. Pereira Junior"

Convido todos os socios quites, a tomar parte na Assembléa Geral Extraordinaria, convocada nos termos dos Estatutos em vigor, a qual se realizará, no dia 20 do corrente mez, ás 9 horas da manhã, para resolver o seguinte:

a) Tomar conhecimento do estado social e financeiro da Sociedade, deliberando a respeito.

b) Resolver sobre a liquidação dos capitaes pertencentes a varios credores da Sociedade.

c) Autorizar o presidente a resolver outros assumptos de ordem administrativa e que sejam de interesse social.

Séde, á Praça Tiradentes n. 79, 1º andar, em 14 de fevereiro de 1938.

Antonio José de Oliveira
Presidente.

Vão funccionar duas usinas de beneficiamento de café

O ministro da Agricultura determinou providencias ao sr. Dirceu Duarte Braga, assistente-chefe do Serviço Technico do Café em Minas Geraes, afim de que sejam postas em immediato funccionamento as usinas de beneficiamento de café, installadas em Ponte Nova e Carangola.

Summarios de culpa na Justiça Militar

Proseguem hoje, na Auditoria do D. P. E., os summarios de culpa de Floriano Rodrigues Pimentel, da E. M., Manoel Francisco Amancio, do 1º R. I., Antonio Pereira de Andrade, do H. C. E. e Waldemar Coelho Cintra, da E. M., todos accusados como incursos no crime de ferimentos leves.

UMA CIDADE FLUCTUANTE

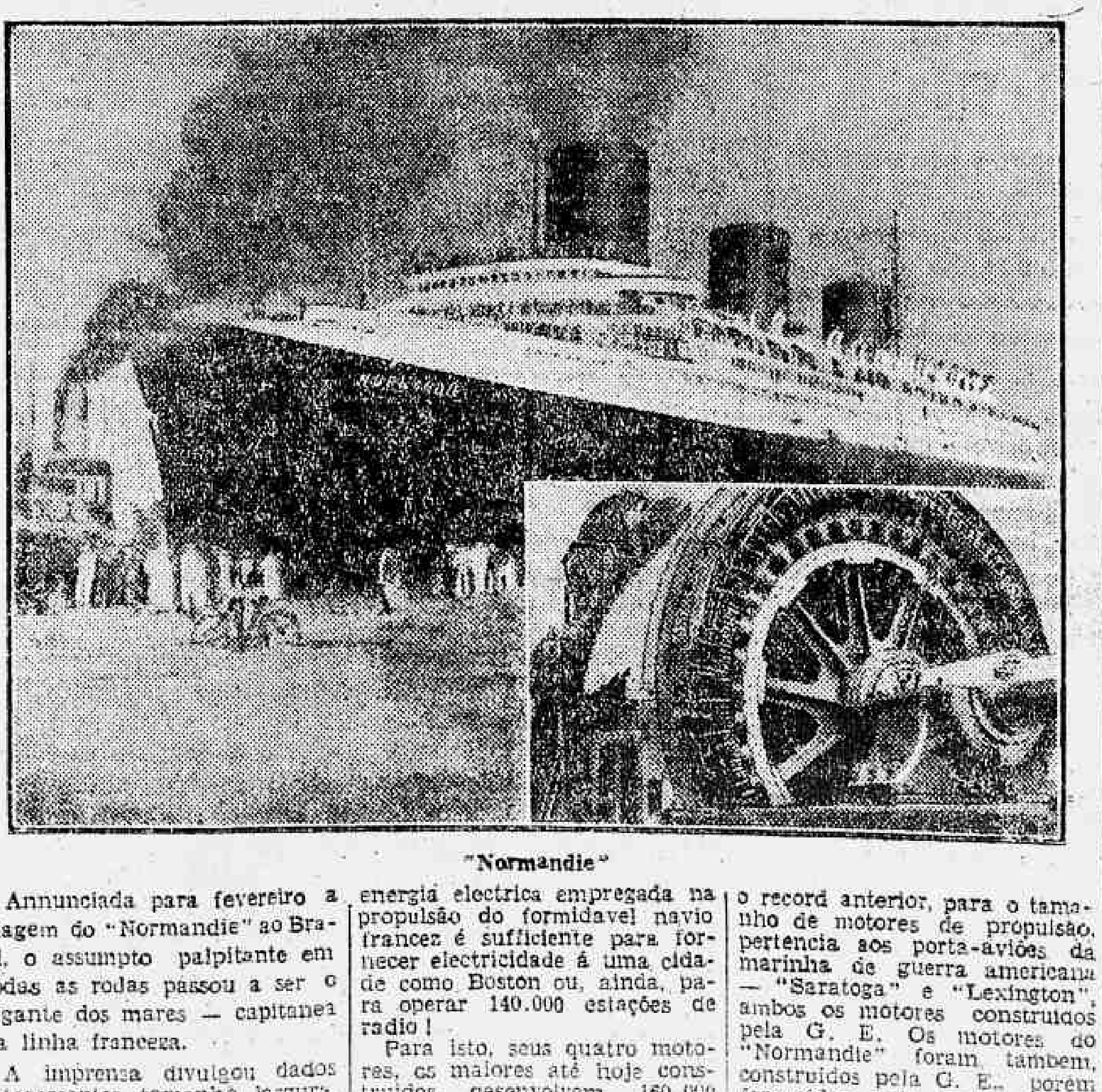

"Normandie"

Annunciada para fevereiro a viagem do "Normandie" ao Brasil, o assumpto palpitante em todas as rodas passou a ser o gigante dos mares — capitanea da linha franceza.

A imprensa divulgou dados interessantes, tamanho, largura, records estabelecidos. Mas o que nem todos sabem é que a energia electrica empregada na propulsão do formidavel navio francez é sufficiente para fornecer electricidade á uma cidade como Boston ou, ainda, para operar 140.000 estações de radio!

Para isto, seus quatro motores, os maiores até hoje construidos, desenvolvem 160.000 H. P.!

Interessante é notarmos que o record anterior, para o tamanho de motores de propulsão, pertencia aos porta-aviões da marinha de guerra americana — "Saratoga" e "Lexington", ambos os motores construidos pela G. E. Os motores do "Normandie" foram, tambem, construidos pela G. E., porem fornecidos pela Fabrica Alsthom, associada franceza da General Electric.

Para as TOSSES, BRONCHITES e FRAQUEZAS em geral
Vinho Creosotado

DR. BRANDINO CORRÊA

Molestias do apparelho genito-urinario no homem ou na mulher — OPERAÇÕES — Utero, ovarios, prostata, rins, bexiga, etc. Cura rapida por processo moderno sem dor da

GONORRHEA

e suas complicações — Prostatites, orchites, cystites, estreitamentos, etc. Diathermia, Darsonvalização — Rua da Assembléa n. 23-sob. das 14 ás 18 horas. Domingos e feriados, ás 7 horas.

Transferida a Inauguração do Trafego Electrico Para Nova Iguassú

Não ficaram concluidas as obras das plataformas da Estação de D. Pedro II — Não entrará em vigor o novo horario

Em virtude de não se acharem concluidos os trabalhos de cobertura e plataforma da Estação D. Pedro II, a direcção da Central resolveu transferir para o fim da semana, possivelmente no dia 20, a inauguração dos trens electricos para Nova Iguassú.

Como é do conhecimento publico, as obras que se realizam na estação da Praça Christiano Ottoni são de grande vulto, devendo ser inauguradas nada menos de 11 plataformas, sendo as 1, 3, 9 e 11 para desembarque e as 2, 4, 6 e 8 para embarque.

Concluidas as obras de agora, da plataforma e rampa de saida para os passageiros do trecho a ser inaugurado, serão iniciados immediatamente os do terceiro plano do edificio da estação, que comprehende o lado da rua General Pedra.

— A chefia do trafego está preparando as instrucções geraes para a execução dos horarios e melhor dar a conhecer ao publico os pontos de embarque e desembarque.

Para as linhas de Engenho de Dentro a numeração dos trens electricos será seguida de 1 a 200 e para os demais trens a numeração será tomada com os primeiros numeros, sendo o algarismo final a designação da linha por onde o referido trem trafegará. Os trens que terão a numeração acima são os destinados a Madureira, Deodoro, Nova Iguassu' e Bangu'.

NO RIO, O DR. HARRY L. RUSSELL

Dr. Harry L. Russell e sua esposa, no Aeroporto da Panair nes ta capital

Conforme estava annunciado, chegou domingo á tarde a esta capital, pelo hydro-avião da linha internacional da Pan American Airways, o dr. Harry L. Russell, um dos mais notaveis botanicos dos Estados Unidos.

Veiu o dr. Russell acompanhado de sua esposa e do casal H. F. Weiss, em viagem de turismo, tendo demorado alguns dias em Belém do Pará, em visita áquella cidade equatorial. Depois de uma semana de permanencia nesta capital, o dr. Russell e seus companheiros de viagem vôarão para Buenos Aires, regressando depois, sempre por via aerea, para os Estados Unidos.

O dr. Harry L. Russell foi durante muitos annos deão da Faculdade de Agricultura da Universidade de Wisconsin, sendo membro de numerosas outras instituições scientificas do seu paiz, além de autor de numerosas obras sobre a sua especialidade, que é a bacteriologia.

Dando mais efficiencia ao ensino veterinario

O ministro Fernando Costa recebeu hontem em conferencia o sr. Octavio Dupont, director da Escola Nacional de Veterinaria, com o qual trocou impressões sobre medidas a serem tomadas afim de dotar aquella Escola com apparelhamento efficiente.

Levando em consideração a falta de professores para varias cadeiras existentes no estabelecimento em apreço, vagas em consequencia da lei de accumulações, conforme exposição que lhe foi feita pelo citado director o sr. Fernando Costa resolveu solicitar do sr. presidente da Republica a abertura do necessario credito, afim de attender ao contrato de seis assistentes de ensino da 5a classe para a alludida Escola, em accordo com parecer emittido a respeito pela Commissão de Efficiencia do Ministerio.

Homenageado Pela Casa Castro Alves

A incumbencia confiada ao cap. Luiz de Toledo

Revestiu-se de grande brilho a homenagem prestada hoje pela Casa de Castro Alves ao capitão Luiz de Toledo, que seguiu para Buenos Aires, pelo "Massilia", como addido militar á embaixada que nos representará na posse do presidente Ortiz. O capitão Luiz de Toledo é portador de uma mensagem aos intellectuaes do Prata enviada pela Casa de Castro Alves. Representou o presidente da Casa de Castro Alves, sr. Abellard França, o sr. Amarillo Cernichiaro e estiveram presentes os srs. Darcy Teixeira Monteiro, Armando Cravo, Estevão Ribeiro, J. Fernandes Filho e Vieira de Mello, membros da C. C. A. Em nome desta instituição, falou o sr. Darcy Teixeira Monteiro. A Livraria Guanabara offereceu ao embaixador da Casa de Castro Alves na Argentina, uma collecção ricamente encadernada das obras do cantor das Espumas Fluctuantes.

Solidarizando-se com a iniciativa, esteve presente a Associação de Imprensa Paulista. A directoria da A. I. P. P. fez tambem entrega ao capitão Luiz de Toledo de uma mensagem dirigida ao Circulo de La Prensa de Buenos Aires.

Um Programma de Renovação Para a Vida Economica e Politica do E. do Rio

Os brilhantes discursos do interventor Ernani do Amaral Peixoto e do dr. Horacio de Carvalho Junior, secretario da Justiça, agradecendo as expressivas homenagens do povo de Petropolis

Interventor Ernani Amaral Peixoto

A recepção feita pelo povo de Petropolis ao interventor fluminense constituiu um dos factos mais expressivos da politica do Estado do Rio, nos ultimos tempos.

Agradecendo a homenagem que lhe prestaram as classes conservadoras, o commandante Ernani do Amaral Peixoto pronunciou eloquente oração, traçando em linhas geraes o seu programma de governo, que é de completa remodelação da vida economica e politica da Velha Provincia.

Respondendo, por sua vez, em nome do interventor federal á saudação feita pelo prefeito petropolitano, o sr. Horacio de Carvalho Junior pronunciou uma oração das mais brilhantes, focalizando alguns dos aspectos doutrinarios da nova politica do governo fluminense.

Reproduzimos abaixo as palavras do interventor federal e do secretario da Justiça do Estado do Rio, que são documentos do mais alto valor, os quaes attestam a capacidade de acção do governo fluminense, instituido pelo novo regime.

Discurso do interventor Ernani do Amaral Peixoto

"Meus Senhores.

Recebo, profundamente sensibilizado, essa generosa manifestação de apreço e de sympathia com que distinguis o chefe do governo fluminense. Nada mais grato, nem mais sensivel ao meu espirito de homem publico, voltado, principalmente agora, para as preoccupações do bem collectivo, do que esse contacto que me proporcionaes neste instante. Confesso que o meu desejo de servir ao Estado e o meu proposito de realizar as mais prementes aspirações do seu progresso e da sua grandeza encontram no vosso gesto motivos de regosijo.

Ainda ha pouco, numa viagem plena de emoções, pude verificar mais uma vez como necessita esta gloriosa provincia de uma administração inspirada em seus interesses e em suas realidades para melhor resolver os problemas que hão de constituir o fundamento de sua vitalidade economica. O panorama da baixada fluminense desenha aos nossos olhos as perspectivas grandiosas do futuro que nos aguarda. Essa longa faixa de terra, até agora improductiva e abandonada, ha de transformar-se no celeiro prospero e fecundo, em que se haverão de abastecer as populações limitrophes, porque as suas possibilidades, devidamente aproveitadas, permittirão, sem duvida, o renascimento da actividade economica dos fluminenses. Convencido dessa situação, desde que assumi a interventoria federal, tive a preoccupação de encarar o problema com firmeza e segurança, de modo a dar-lhe a solução mais adequada ao vulto e á importancia da obra que se impõe. Como sabeis, já o governo da Republica, sob a patriotica e esclarecida inspiração do insigne presidente Getulio Vargas, vinha realizando o grande plano de saneamento, delineado e em execução pelas autoridades federaes. No desenvolvimento e na realização completa desse plano, está sinceramente empenhado o meu governo, que continuará, até o fim, sem desfallecimento nem canseiras, no seu proposito de desenvolver ao trabalho as terras da baixada, que podem e devem ser aproveitadas, com os melhores e mais promissores resultados economicos, na producção de cereaes, legumes, fructas e da pequena criação, com capacidade para abastecer não só os centros de consumo internos como os mercados do Districto Federal. Para isso é indispensavel que essas terras, á proporção que prosigam as obras de saneamento, sejam colonizadas intelligentemente. E posso assegurar-vos que o meu governo tudo fará no sentido da boa e prompta colonização dessas terras promissoras.

Certo, outros problemas tambem de relevancia estão a solicitar estudos e soluções. A vossa encantadora cidade nos convida a pensar sobre muitas questões que estão vinculadas á causa da nossa grandeza. De facto, Petropolis, com a belleza sem par das suas paizagens, que a natureza artisticamente desenhou no alto da serra saudavel e balsamica, com os seus jardins que são um poema de graça, leve e attraente, com as suas hortensias que são o mais lindo colorido dessa moldura encantadora e esplendida, levanos a pensar no valor e na importancia do turismo, através de um serviço intelligente e praticamente organizado, capaz de assegurar ao Rio de Janeiro um rythmo de vida mais animado e intenso. Considerando esse problema, na sua exacta significação, pretende o governo organizar a propaganda das attracções turisticas do Estado, aproveitando as possibilidades que nos traz a nossa vizinhança com o Districto Federal, que é um grande centro de turismo, cuja expansão só se pode dar para o Estado do Rio de Janeiro. Sentindo e comprehendendo as magnificas perspectivas que um bem organizado serviço de turismo e de propaganda das bellezas naturaes do nosso Estado traça ao nosso progresso, não esquece o governo do problema correlato, que é o das estradas de rodagem. Precisamos melhorar e ampliar o traçado rodoviario existente, facultando mais rapido intercambio entre os centros de producção e os de consumo, de modo a tornar faceis e baratos os meios de communicação e de transporte, permittindo o escoamento dos pequenos productos da lavoura e da industria. As pessimas condições em que encontrei as estradas impedem um serviço de conserva efficiente. Muitas dellas terão de ser restauradas e outras estão a exigir reparos e concertos de vulto. Todo esse serviço, entretanto, será pouco a pouco realizado e espero executar novo traçado rodoviario, com capacidade para attender ás urgentes necessidades da producção fluminense. Ainda no sector economico outras questões preoccupam o meu governo. Petropolis, que é um grande centro industrial, concorrendo com os maiores do Estado, representa uma poderosa parcella das nossas actividades economicas. Precisamos estimular essas actividades, até mesmo com favores especiaes, afim de permittirmos que o Estado se transforme em um grande parque industrial.

Uma das lacunas de que se resentem as nossas industrias, com a nossa agricultura, é a ausencia de escolas profissionaes. Impõem-se a installação de institutos de ensino profissional, nos centros industriaes, afim de preparar operarios aptos e capazes, praticos e efficientes, conhecedores da profissão e, assim, devotados ao trabalho rude, mas honrado, dos teares e das usinas. Nos centros agricolas e de pecuaria, além de patronatos agricolas organizados no sentido technico da producção, precisamos installar escolas de capatazes, com aproveitamento dos filhos dos lavradores já habituados á vida do campo e ahi adaptados. Esse ensino deve ser iniciado nas proprias escolas primarias, que além das finalidades normaes, na sua funcção especificada de alphabetizar, devem conter egualmente uma orientação pratica, que conduza e seleccione as tendencias e o poder de adaptação das crianças para os problemas da vida mental e da actividade profissional.

O Estado do Rio de Janeiro pode e deve caminhar nesse sentido.

De mim posso assegurar-vos que tudo farei para que essa grande e poderosa unidade federativa, que foi a cellula mais gloriosa do Imperio, prosiga na caminhada ascensional do seu progresso e da sua grandeza. Não me faltam energias e vontade para trabalhar em prol dos interesses fundamentaes da collectividade fluminense. Não faltam tambem á terra elementos para prosperar e produzir. Portanto, não temos por que receiar tropeços e difficuldades onde somente ha movimento e acção. O que se impõe é o pensamento alto, aberto ás inspirações do patriotismo e da razão, posto acima das pequenas rivalidades e á margem dos interesses pessoaes, de modo a que o povo fluminense possa unir-se, feliz e victorioso, ao povo do Brasil, nessa aurora radiosa do novo regime, instituido pela clarividencia e pela notavel visão politica do benemerito presidente Getulio Vargas, com o apoio das gloriosas forças armadas de terra e mar, para a construcção da patria nova, na qual o Estado do Rio de Janeiro ha de ser poderosa energia, a serviço da ordem, e uma grandiosa expressão economica, a serviço do progresso, para maior prestigio de nosso magnifico Brasil".

Dr. Horacio de Carvalho Junior, secretario da Justiça

Discurso do dr. Horacio de Carvalho Junior

"Meus senhores:

"Cabe-me agradecer em nome do governo, e por determinação do illustre commandante Amaral Peixoto, a carinhosa acolhida que dispensa ao seu interventor o povo de Petropolis, cujo civismo fluminense tão ardentemente se reflecte nesta manifestação de sympathia.

Sente-se neste lance de espontaneidade collectiva, quando o interventor federal inaugura a sua estação estival no seio dessa linda cidade montanheza, como Petropolis affirma a sua absoluta identificação com o Estado Novo e como o seu alto nivel de cidade culta, rica, industriosa e progressista se attesta na communhão ideologica de seus filhos pelo bem do paiz.

UM RINCÃO PRIVILEGIADO

Petropolis representa, na terra fluminense, um rincão privilegiado para o ensaio, em grande, das intenções de governo e de um programma de reforma do Estado. A sua excepcional situação industrial, o seu elevado indice de riqueza, o alto teor de seu desenvolvimento urbano, alliado á excellencia de sua posição e ás facilidades que dellas decorrem para o seu crescimento e importancia, tudo isso situa a vossa encantadora cidade num angulo visual de maior evidencia para quem pretenda, no governo do Estado do Rio, fazer obra de communhão social, de renovação politica ou de empreedimentos administrativos de larga envergadura e consequencias duraveis.

A communhão social do Estado do Rio, dentro da unidade politica e historica brasileira é um problema a ser solucionado, ponto de partida de propositos posteriores do governo.

Meditando na especie de secessão social visivel no nosso Estado, em consequencia da attracção que a grande metropole da Republica exerce sobre algumas de suas partes que não communicam directamente com a capital fluminense, o nosso interventor federal, como um dos pontos principaes do seu programma, procura remediar a falha na cohesão estadual intensificando a approximação espiritual, politica e administrativa de governantes e governados em todas as zonas do nosso territorio. Já esse generoso pensamento em prol da solidariedade e união do povo da Velha Provincia explica a attenção que o sr. commandante Amaral Peixoto vae prestando aos municipios da serra e do litoral da metade sul do Estado. Petropolis, porém, mereceu-lhe mais especialmente o carinho que lhe está mostrando, pelo civismo do seu povo, pela affabilidade de sua hospedagem, pela constancia e fidelidade de seus sentimentos em relação ao sr. presidente da Republica, que, no seu seio, sempre encontrou um repouso tranquillo em meio das lutas, sacrificios e soffrimentos de sua vida politica e do seu governo.

POLITICA CENTRIFUGA

A politica centrifuga que o sr. Amaral Peixoto quer praticar no Estado do Rio de Janeiro não traduz preconceitos bairristas, não visa nos isolar no particularismo provinciano, tão contrario á indole nacional do novo regime. O que ella pretende é fundar na cohesão das unidades a solidariedade e a força da união. Se os alicerces do actual regime se formam das pedras dos municipios, as argamassas de tal edificio devem ser os Estados, aos quaes incumbe dar á estructura nacional a solidez que decorre da disciplina das vontades na communidade dos sentimentos. Se as relações sociaes e mundanas, as exigencias do commercio, as facilidades das communicações, o trato dos negocios, desviam Petropolis de Nictheroy, cabe á intelligencia do governo fluminense remediar essas tendencias naturaes, approximando Nictheroy de Petropolis.

Foi da serra, senhores, que o secretariado da interventoria recolheu um de seus mais expressivos elementos, expoente da opinião petropolitana. Procurou o nosso interventor, com a escolha do sr. Luperio dos Santos, distinguir, ademais, uma attitude politica illibada. E essa escolha, sem duvida, revela com singeleza e sinceridade o desejo que animou o novo governo de organizar a opinião petropolitana num largo movimento de apoio á obra incipiente do novo regime, excluindo intolerancias facciosas.

Dissolvendo os velhos partidos personalistas, as commanditas de interesses eleitoraes e empreguistas do antigo regime, o novo não excluiu de suas mais graves cogitações nem a politica nem a disciplina da opinião publica. A politica é o sentido do governo; e seja qual fôr o governo terá sempre em movimento intuitos a proclamar, normas a traçar e planos a cumprir. Logo a politica é inherente ao facto social do governo. E no ambito em que a politica se manifesta tambem não póde deixar de haver uma disciplina ligando o pensamento e a acção. No Brasil Novo, a Nação tem a verdadeira consciencia de seu destino e o governo encontra nessa consciencia a fonte legitima de seus poderes.

NO REGIME DE 10 DE NOVEMBRO

No regime de 10 de novembro, o facto essencial, a base da sua existencia, o inicio da sua viabilidade é a organização da opinião publica, o enraizamento do novo conceito do Estado, cujos poderes emanam da vontade disciplinada do povo, esclarecida pela intelligencia da realidade de seus mais altos interesses moraes e materiaes. O novo regime tem, portanto, uma politica nacional, tem um partido, isto é, a disciplina da opinião publica, a polarização das vontades para o interesse nacional, transformando a incoherencia e a confusão dos conceitos individualistas no instrumento harmonioso e efficaz do progresso social.

O GOVERNO AMARAL PEIXOTO

O governo do sr. commandante Amaral Peixoto está trabalhando afincadamente para solucionar, aliás sob o patrocinio do sr. presidente Getulio Vargas, os mais urgentes problemas administrativos dos Estados. Com a collaboração do Conselho de Economia e Finanças, recentemente creado, vae examinar e, sempre que possivel, resolver as grandes questões de interesse economico das populações fluminenses. Assim o governo pede a confiança e o apoio do Estado, para realizar o programma em que deposita as suas esperanças.

Mas, cuidando de tão relevantes aspectos da vida material do Rio de Janeiro, o interventor federal não perderá de vista, por um só momento, os graves problemas da vida politica, da preparação espiritual, da organização, da propaganda e da defesa do novo regime em nosso Estado.

O PENSAMENTO DO GOVERNO FLUMINENSE

O pensamento do governo, que me cabe, neste momento exprimir, define-se, portanto, com clareza ao povo petropolitano.

As duas grandes linhas parallelas do nosso programma são, por um lado, a administração vigilante e severa, isto é, moralidade administrativa, ordem financeira, renovação economica, expansão da riqueza pelo aperfeiçomento de todos os meios de produzil-a; por outro, organização politica, disciplina da opinião, compreensão e pratica do regime, fortalecimento da autoridade e aproveitamento das forças moraes do povo fluminense, tendo em vista a sua cooperação na grandeza e na felicidade do Paiz.

Os propositos dos governos, na moral como na ordem material, só se realizam com a acquiescencia ou adhesão da força da opinião popular. Concito-vos, ao terminar, á collaboração sincera e enthusiastica com um governo moço, numa situação nova, cujo anseio é engrandecer o Estado do Rio de Janeiro, servindo ao Brasil."

Não era o descarrilador

UM AVISO DA POLICIA MINEIRA A' DIRECÇÃO DA CENTRAL

Parecia que a moda dos descarrilamentos já havia chegado áquellas longinquas paragens de Minas Geraes.

A policia mineira, logo que prendeu o individuo suspeito, communicou á direcção da Central, que elle fôra encontrado collocando um dormente nos trilhos da nossa principal linha ferrea.

Hontem veio de Corintho nova noticia. A policia soltara o individuo suspeito, pois ficou apurado que o mesmo era paralytico e estava á margem do leito da estrada a espera de uma conducção que o levasse a Bello Horizonte.

Fica, assim, desfeita a lenda do descarrilamento de Corintho.

Um almoço de amizade

VAE SER HOMENAGEADO O SR. J. WINSOR IVES, REPRESENTANTE COMMERCIAL JUNTO A' EMBAIXADA DOS ESTADOS UNIDOS

Sr. Jack Ives, representante commercial junto á Embaixada Americana

Na proxima quinta-feira, o sr. Jack Winsor Ives, representante commercial junto á Embaixada Americana, vae ser homenageado com um almoço, offerecido pelos seus amigos da imprensa carioca e da colonia americana do Rio.

Radicado em nosso paiz, ha longos annos, o sr. Jack Ives tem sido, no desempenho de suas altas funcções, um dos mais dedicados amigos do Brasil. Ainda agora, regressando ao seu paiz, em viagem de curta demora, o sr. Yves leva a incumbencia official, por parte do governo americano, de realizar uma série de conferencias, sobre as realidades brasileiras, no sentido de desenvolver as nossas reservas mineraes e, consequentemente, as nossas extraordinarias possibilidades economicas.

O sr. Ives leva para o Estados Unidos numerosos e interessantissimos dados e informes fornecidos pelos nosso Ministerios, que serão objecto dessas conferencias através de todos os Estados da grande Republica Norte-Americana.

O agape, que se realizará no luxuoso restaurante do Palace Hotel, ás 12.30 horas de quinta-feira, 17 do corrente, será presidido pelo sr. Herbert Moses, presidente da Associação Brasileira de Imprensa.

A essa festa de cordialidade já adheriram muitos amigos do homenageado. A lista de adhesões acha-se na Portaria do Palace Hotel, á avenida Rio Branco.

NA PREFEITURA

O prefeito Henrique Dodsworth, deu instrucções á Directoria de Fiscalização da Prefeitura para não mais conceder licenças para installações de altos falantes em vehiculos destinados a propaganda.

O governador da cidade recommendou a cassação das licenças dos que funccionarem, assim como prohibiu qualquer modalidade de propaganda que venha prejudicar o socego publico.

— O prefeito Henrique Dodsworth se fez representar pelo seu secretario e chefe de gabinete, Jorge Dodsworth, no enterramento do general Waldomiro Lima.

— A Directoria de Receita da Prefeitura não iniciará tão cêdo as cobranças dos impostos do commercio. Só em abril a Secretaria de Fazenda concluirá a adaptação da reforma tributaria sanccionada recentemente pelo presidente da Republica. O novo systema de cobrança do imposto de localização exigirá profundas modificações administrativas, que demandarão dois mezes de execução. A arrecadação da Prefeitura portanto sómente será iniciada em abril, quando ficará installada a Directoria de Rendas Immobiliarias.

— Foram publicadas, hontem no "Diario Official" as tabellas explicativas do orçamento municipal. As mesmas foram submettidas ao Tribunal de Contas, afim de serem submettidas ás formalidades legaes.

— O prefeito Henrique Dodsworth, acompanhado de seu secretario particular dr. João Alvares de Azevedo Macedo, compareceu ao embarque do general Góes Monteiro, que seguiu para Buenos Aires.

PAGAMENTOS

Serão pagas hoje, as seguintes folhas de vencimentos:

NA 1ª Secção

Livro nº. 35 — Guichet nº. 1; Livro nº. 36 — Guichet nº. 2; Livro nº. 37 — Guichet nº. 3; Livro nº. 38 — Guichet nº. 4; Livro nº. 39 — Guichet nº. 5; Livro nº. 40 — Guichet nº. 6; Livro nº. 41 — Guichet nº. 7; Livro nº. 42 — Guichet nº. 8; e Livro nº 43 — Guichet nº. 9.

NA 2ª SECÇÃO
(Pessoal Operario)

Livro n. 239-240 — No local S. Christovão (7 SE); Livro nº. 243 — No local — Gavea (1SE); Livro nº. 246 — No local — Copacabana (2 SE); Livro nº. 244 e 245 — No local — Botafogo (3SE); Livro nº. 256 — Guichet nº. 2 — D. de Engenharia; Livro nº 257 — Guichet nº. 3 — D. de Engenharia; Livro nº. 258 — Guichet nº. 4 — D. de Engenharia; Livro nº. 259 — Guichet nº. 5 — D. de Engenharia; Livro nº. 260 — Guichet nº. 6 — D. de Engenharia; Livro nº. 261 — Guichet nº. 7 — D. de Engenharia; Livro n. 262 — Guichet nº. 3 D. de Engenharia; Livro nº. 263 — Guichet nº. 3. — D. de Engenharia

Estamos informados de que a Metro-Goldwyn-Mayer iniciará brevemente a construcção de mais um luxuosissimo cinema. Segundo o nosso informante, a nova casa de espectaculos denominar-se-á "Cine Caxias" e será localizada no largo do Machado — — — — — —

Noticias do Estado do Rio

Pagamentos no Thesouro do Estado — Revisão na tabella do imposto de industria e Profissão — Pelo desenvolvimento da pesca no Estado — Actos do delegado fiscal do Estado — Outras notas

PAGAMENTOS NO THESOURO DO ESTADO

Serão pagas hoje, no Thesouro do Estado, as folhas de vencimentos dos funccionarios correspondentes ao 12º dia util.

REVISAO NA TABELLA DO IMPOSTO DE INDUSTRIA E PROFISSAO

A Secretaria das Finanças do Estado vae proceder á uma revisão na tabella do imposto de industria e profissões, na qual sejam attendidos os interesses actuaes do commercio, da industria e das profissões liberaes.

Para esse estudo, o director geral do Thesouro, designou os seguintes funccionarios: Eloy Ferreira Martins, Demosthenes Alves e João Corrêa Sampaio Filho.

PELO DESENVOLVIMENTO DA PESCA NO ESTADO

O commandante Armando Pinna, chefe do Serviço de Caça e Pesca do Estado, convocou os presidentes das Colonias de Pesca para uma reunião no dia 23 do mez corrente, ás 13 horas, na séde desse Serviço, á rua Visconde de Itaborahy n. 145, em Nictheroy.

Essa reunião terá por fim o estabelecimento de normas para o desenvolvimento da pesca, interesses geraes das Colonias, além do objectivo da installação do mercado e fornecimento do peixe, de modo a tornar a acquisição desse producto ao alcance de todas as bolsas.

— Ainda o commandante Armando Pinna, realizará a partir de hoje, até 24 do corrente, um curso de pesca e piscicultura, exclusivamente destinado ao professorado fluminense.

O Departamento de Educação do Estado, por circular dirigida aos inspectores regionaes do ensino, convocou os professores, especialmente os das escolas do litoral.

OS TRABALHOS DA ACÇÃO CATHOLICA BRASILEIRA EM NICTHEROY

Sob a direcção de d. José Pereira Alves, bispo de Nictheroy, tiveram inicio no Asylo de Santa Leopoldina os trabalhos da Acção Catholica Brasileira.

A's 15.30, na capella daquelle estabelecimento pio teve logar a benção do Santissimo Sacramento, sendo a seguir, no salão de actos, procedida a abertura da Semana, usando da palavra d. Stella da Silva Faro, que dissertou sobre o thema: "Acção Catholica Social".

Proseguindo nos trabalhos, fizeram uso da palavra as senhoras Elza Uzeda, Elza Pereira Neves e os padres Orlando Chaves e Lagos. Os themas tratados pelos conferencistas foram, respectivamente: "O Signal da Cruz", "O que ha de novo na Acção Catholica", "A essencia da Acção Catholica" e "A Acção Catholica Coordenadora".

ACTO DO DELEGADO FISCAL DO ESTADO

O delegado fiscal do Estado indeferiu o requerimento da firma Barros Cunha & Cia., estabelecida na cidade de Campos, declarando que as mercadorias vendidas pelos requerentes, dentro do territorio fluminense, sejam de procedencia estrangeira, do Districto Federal ou de outros Estados, ficam, para todos os effeitos incorporadas ao acervo do Estado e, portanto, sujeitas aos respectivos tributos.

LICENÇAS ESPECIAES PARA NEGOCIAREM NO CARNAVAL, EM S. GONÇALO

Pelo prefeito de São Gonçalo foi assignado um acto concedendo licença especial, mediante o pagamento do alvará de 100$, as casas que negociarem em armarinho, brinquedos e fazendas para poderem funccionar das 7 ás 22 horas, nos dias anteriores ao Carnaval.

CONCURSO NA SECRETARIA DO TRIBUNAL DE APPELLAÇÃO DO ESTADO

De accordo com edital publicado, inscreveram-se dez candidatos no concurso de titulos abertos pelo presidente do Tribunal de Appellação, para o provimento de uma vaga existente na Secretaria e decorrente das ultimas promoções ali realizadas.

Os candidatos inscriptos, alguns com mais de dez annos de serviços ao Estado, são os seguintes:

Godofredo José Pereira, Ary Gouvêa de Souza, Genezio Miranda, Almir Pereira da Silva, Avany Caminha Gonçalves, Ostris Franco Castro, Alvaro Rodrigues Moderno, Aldina Eckhardt Ehrick, Carlos Gomes Figueiredo Siqueira e Celia Moreira de Souza.

ACTOS DO PREFEITO DE NICTHEROY

Pelo dr. Brandão Junior, prefeito de Nictheroy, foram assignados os seguintes actos:

Concedendo seis mezes de licença, com todos os vencimentos, para tratamento de saude, em prorogação, e por equidade, ao sr. Tasso Martins, praticante da Directoria de Fazenda.

Prorogando até o dia 10 de março proximo vindouro o pagamento do imposto de licença de commercio, industria e profissão localizados, sem prejuizo, no caso de renovação do pagamento em duas prestações iguaes como é previsto no artigo 140 da deliberação nº 9, de 20 de janeiro de 1937.

NO LYCEU NILO PEÇANHA E ESCOLA NORMAL DE NICTHEROY

O director do Lyceu Nilo Peçanha e Escola Normal de Nictheroy despachou o seguinte expediente:

Carlos Andrade, Linue Borges de Moraes, Sylvio Azamor Oliveira, Marina Borges, Luiz Oliveira da Silveira, Sydnéa Ribeiro da Encarnação, Nair da Motta, Nylza Motta Ferreira, Doralice de Castro Gomes, Hilda Telles, Luiz Gonçalves de Oliveira Lima, Helia Soares, Haydée Cabral de Medeiros, Henrique Vivas, Silena Paladino de Oliveira, Rinat Matta, Maria das Mercês Barcellos, Heloisa Nogueira, Semiramis Nogueira, Magda Fortes Ruch, Aurea Rodrigues, Ary Gomes de Oliveira, Elza Gomes de Mattos, Abelardo Zaluar, Marita Santa Rosa, Léda Natal, Aida Alves de Oliveira, Edna Pacifico Peçanha, Doris Pacifico Peçanha, Maria Magdalena Viannay, Altair Bieira, Luiz Pimentel, George Taylor, Ruth Chaves de Oliveira, Néa Nery Fortuna, Dagmar de Souza Barros, Walter de Oliveira, Zilda Martins de Faria, Darthemie Tellespires de Souza Brasil, Joannita Sorrentino, Elza Barbosa Rocha, Harvey dos Santos Caldas, Otilia Mercadante Vieira de Azevedo, Albino Guimarães, Diva de Abreu, Helena Amarante Corrêa, Atilla Mercadante, Yvonne Rodrigues de Almeida, Izidoro Peralta, Ivette Irene Valdetaro, Ilma Maria Valle Valdetaro, Juvenal Conrado, Newton Corrêa de Figueiredo, Maria do Rosario de Abreu Macedo, Consolação Leão Cabral, Maria da Gloria Carneiro Duarte, Judith de Araujo, Dalva Mello, Regina Celia Nogueira, Acira de Oliveira Rodrigues, Hilda de Andrade, Elisa Ribeiro da Silva, Ondina Brandão, Marinette de Gouvêa Domingues, Ondina Cattermol, Carlinda Santiago, Celeste Lourdes Vidal, Odilia de Oliveira Castro, Gulnar Dias de Alcantara, Maria Emilia Costa, Cesar Fernandes Gonçalves, Jahira Azevedo da Silveira, Piedade Braga, Neurides Borges da Silva, Nice Mendonça, Nair Nascimento Fernandes, Neuza Martins de Oliveira, Vildéa de Abreu Lassance, Guilhermina Vianna, Neuza da Cunha Motta, Alcyr Motta Monte, Dalva Pires Silveira, Ewaldo Monteiro Leite, Zytha Valentim Sant'Anna, Hilda Neves de Almeida, Guilhermina Vianna de Azevedo, Luiz Calheiros Cruz, Jandyra de Faria, Maria Auxiliadora Sodré Gama, Marcelle Humbert — Pedindo inscripção ao exame de admissão. — Deferido. Manoel Thiago da Silva e Carlota Antunes de Figueiredo — Pedindo certidão de edade — Devolva-se, ficando cópia. Heloisa Hort Côrtes — Pedindo certidão de notas — Certifique-se.

Está convidado a comparecer com urgencia á Secretaria do Lyceu Nilo Peçanha e Escola Normal de Nictheroy, o candidato Orlando Barbosa.

A METRO GOLDWYN-MAYER VAE CONSTRUIR MAIS UM CINEMA NO RIO DE JANEIRO

Hontem pela manhã recebemos uma telephonema de um reporter-amador, que nos deu uma noticia deveras sensacional:

— Alô! aqui fala um amigo do DIARIO CARIOCA. Tenho uma noticia importante para o seu jornal; soube que a Metro já adquiriu o terreno no largo do Machado para construir um luxuoso cinema, que será o segundo exhibidor da sua producção. Posso ainda adeantar que o cinema terá o mesmo nome do predio que vae ser demolido.

N. R. — Esta noticia, além de importante é de grande responsabilidade, não só para nós como tambem para a Metro, por isso tornamol-a publica com as necessarias reservas.

Por outro lado, achamos que ha bastantes possibilidades para a realização dessa obra, e estamos certos que, se a Metro construir um novo cinema, tudo fará no sentido de proporcionar ao nosso publico o maximo conforto. Aguardemos, pois, os acontecimentos.

Attingido por uma faisca electrica

O MENOR TEVE MORTE INSTANTANEA

Um acontecimento verdadeiramente triste verificou-se ante-hontem, á noite, em Rocha Miranda. Na sala da frente de sua residencia, á rua Turmalina, 687, brincava o menor José, de 4 annos de idade, filho do casal Theodora-José Paulino da Silva quando foi attingido por uma faisca electrica, tendo morte instantanea.

Ao local compareceu o commissario Alceu de Rezende, do 24º districto policial que tomou as providencias de sua alçada, inclusive a remoção do cadaver para o necroterio do Instituto Medico Legal.

Dr. Oswaldo Barbosa

PROF. DE CLINICA MEDICA DA FACULDADE DE MEDICINA DO PARA'

Doenças do figado, estomago, pulmões e coração

Installações completas de electricidade medicas, raio X, alta frequencia, banhos hydro electricos e de luz, raios ultra-vermelhos e ultra-violetas.

EXAMES DE LABORATORIO

CONSULTORIO, 7 de Setembro, 135, 3.º and. 22-0598. RESIDENCIA — Rua Paulino Fernandes, 82 — Botafogo — 26-2281

Assistencia Judiciaria do DIARIO CARIOCA

Criada esta secção gratis para os seus leitores pobres sob a direcção do dr. Alvaro Conceição de Oliveira

O DIARIO CARIOCA, ao inaugurar a Assistencia Judiciaria para seus leitores, prestou mais um relevante serviço á sociedade defendendo os direitos dos que necessitam de Justiça. O successo e recompensa dessa nova secção encontramos nos agradecimentos que temos recebido. Continuaremos diariamente das 10 ½ ás 11 ½ a attender aos interessados.

A Policia Serrana Desarticulou um Movimento Verde

Coroadas de pleno exito as diligencias effectuadas pelas autoridades petropolitanas --- Appreendidos archivos e material bellico --- "Lista negra" --- Presos os chefes do movimento --- Outras notas

A policia de Petropolis acaba de marcar um tento com a prisão de varios camisas verdes que articulavam um movimento tendencioso.

A linda cidade das hortensias havia sido alvo de especiaes cuidados por parte dos integralistas, havendo mesmo um "decreto" do sr. Plinio Salgado elevando-a á categoria de "Cidade-verde".

O delegado Anuar Farah, sabedor, porém, de que se tramava nos bastidores integralistas, encetou varias diligencias e investigações, terminando por deitar mão aos principaes do bando e a copioso material bellico.

CURIOSIDADE SALVADORA

Oswaldo Fazardo da Silveira encarregado da fiscalização do trafego de café e da repressão do seu contrabando, trabalhando no posto fiscal do Departamento Nacional do Café, sito á rua Thereza, no Alto da Serra, procurou no dia 8 ultimo o sr. Antonio Pereira de Carvalho, fiscal tambem do D. N. C., residente á rua Minerva, 34 no Districto Federal, a quem pediu para guardar por uns dias 2 volumes. Um desses era um grande caixão. Outro uma lata de regular dimensão, tambem.

Collocados a um canto do posto fiscal do D. N. C. e, retirando-se o sr. Fazardo da Silveira, curioso o sr. Antonio Pereira de Carvalho — cedendo, talvez, á força do habito de verificar o que conduz os caminhões que fiscaliza —, resolveu verificar o que continha os volumes deixados pelo sr. Fazardo.

ARMAS E MUNIÇÕES

Com surpresa constatou, então, que ao invés de carbureto como lhe affirmara o sr. Fazardo, estar os volumes ali deixados cheios de armas, explosivos e munições de guerra, além de farta e compromettedora documentação.

O imprevisto da descoberta fez o sr. Antonio Pereira de Carvalho ficar longos minutos descontrolado, sem saber como agir. Felizmente accorreu-lhe pedir a outrem uma opinião, ansioso que estava por se ver livre da "entaladela" em que estava por querer ser amavel.

Suggeriu-lhe, alguem, ser do seu dever communicar o occorrido á alta administração do D. N. C.

O facto chegou, entretanto, graças ao perfeito trabalho orientado pelo investigador Rivadavia, ao conhecimento da policia.

A POLICIA EM ACÇÃO

Immediatamente o sr. Anuar Farah organizou uma caravana constituida pelos investigadores Rivadavia, chefiando, Dutra e outros policiaes, acompanhados de praças do destacamento.

Entregues á policia, na pessoa do esforçado sr. Anuar Farah, os volumes e o sr. Fazardo, foi este e a carga criminosa, removidos incontinente para a séde da delegacia da 6a Região Policial.

Isto passou-se ás 11 horas da linda manhã de ante-hontem hora que novas diligencias foram iniciadas para complemento da primeira, sob a proficiente e energica orientação do benemerito delegado Anuar Farah, efficazmente coadjuvado pelos seus auxiliares.

AO INVE'S DE CARBURETO

Levados á delegacia da 6ª Região Policial, o caixote e a lata, para instauração do processo-crime competente, foi lavrado pelo escrivão Sertã o auto de appreensão, do seguinte: 1 mimiographo; 85 pentes de munição para fuzil de guerra; 10 poderosas bombas de dynamite; cerca de 30 kilos de dynamite em "bananas"; revólveres de varios calibres; 1 amarrado de facas-punhal; 1 foice; 1 revólver calibre 44 com a sua munição sobrecelente, e farta quantidade de documentos, parte do archivo da extincta A. I. B., nesta cidade e neste Estado.

O ARCHIVO

Diligencias posteriores, levadas a effeito pela madrugada em fóra, pelo sr. Anuar Farah e seus auxiliares, tiveram o mais absoluto exito, corôados que foram com a appreensão do restante do archivo dos camisas-verdes.

Com a presença do ex-"chefe municipal" do integralismo extincto, dr. Rodolpho Figueira de Mello, foram varejadas as sédes municipal e provincial, á avenida 15 de Novembro e rua Paulo Barbosa respectivamente.

Essas diligencias foram a chave de ouro com que o operoso sr. Anuar Farah, cerrou a repressão ás arremetidas criminosas, seus idealismos, do credo "que foi" do sr. Plinio Salgado.

Pela madrugada, quasi o dia nascendo, encontrava-se no cartorio da delegacia da 6ª Região, todo o archivo e a famigerada e odiosa "lista-negra" do defunto integralismo.

NA LISTA...

A ficha referente ao brilhante e digno official superior do Exercito do Brasil, coronel Edgard Facó enviada pelo S. I. V. (deve ser Serviço de Informações e Vigilancia), da "provincia da Guanabara" diz:

"Facó, Edgard — "Rancoroso contra o integralismo". Informação da Provincia do D. Federal".

SECÇÃO DE INFORMAÇÕES

"Off. 37-7 — 29 de março de 1937 — Ao Chefe Provincial — Companheiro Raymundo D. Padilha — Do Chefe Municipal de Petropolis — Prezado Companheiro — Accuso recebimento do Off. n. 5-252 datado de 20 do corrente, do Gabinete da Chefia Nacional pedindo informações sobre a situação de Duarte Leite Monica neste Nucleo Municipal.

Tenho a informar-vos que o referido senhor não é integralista e foi preso nesta cidade como communista na data de 28 de novembro de 1935. Sobre esse assumpto já me communiquei com o chefe municipal de Nictheroy pedindo informações da situação daquelle senhor na Penitenciaria de Nictheroy.

Pelos dados obtidos entre companheiros daqui posso dizer-vos que Duarte Leite Monica era um bom operario mantendo até relações de amizade com integralistas deste municipio. Pertenceu á extincta Alliança parece que por simples revolta contra a situação sem nunca ter demonstrado odio contra nosso movimento. — Aguardo vossas ordens. — Pelo bem do Brasil — Anauê — (a) R. Figueira de Mello chefe municipal".

A LISTA DE OFFICIAES

Nas informações procedentes dos varios municipios do Estado do Rio e de outros pontos do territorio nacional, deparamos com os seguintes nomes:

Cap. Julio Sergio; 1º tenente Kelly; 1º tenente Luciano; major Aristides de Souza Martins; Epitacio Braga (este caiu no desagrado porque, em Bello Horizonte presidiu a um inquerito sobre infiltração na guarnição federal da 4ª Região Militar); 1º tenente Luiz Gonzaga de Oliveira Leite; 1º tenente Leandro Martins; cap. Luiz Maximo de Araujo; cap. Olivio Leste "que não aceita a doutrina"; cap. Adolpho Pavel, além de avultado numero de outros nomes de officiaes do Exercito, constantes das enormes pilhas de fichas que integravam o "index", elementos de consulta para a confecção da "lista negra".

INCRIVEL!...

Na vasta papelada que o esforçado guardião da tranquillidade publica, sr. Anuar Farah, deitou hontem a mão deparamos no Boletim Municipal numero 100.

(Ordem e Informações), de 9 de setembro de 1937, com a ordem de prisão que se segue:

"Prisão: — Foram presos no dia 2 do corrente, os companheiros José Felix, Antonio Felix e um irmão desses bravos camisas-verdes, inscriptos no Nucleo de Corrêas — Presos durante 24 horas sem culpa e injustamente, portaram-se como integralistas de fibra sem mostrarem em nenhum momento qualquer signal de desanimo.— Deve ser annotada na ficha desses companheiros esta prisão injusta e a maneira correcta e exemplar com que se portaram.

A LISTA NEGRA

A lista negra dos archivos integralistas é numerosa. Della fazem parte nomes de grande numero de commerciantes, industriaes e elementos da sociedade petropolitana, inclusive todos aquelles que são filiados á Maçonaria.

Figuras de prestigio no scenario politico fluminense tambem na lista negra apparecem com annotações diversas.

Entre os muitos nomes na lista contidos podemos destacar os dos srs. Eduardo Duvivier, Gwayer de Azevedo, Alcindo Sodré, Paulo Rudge, Elpidio do Valle, Geraldo Imbassahy de Mello, Luiz Sobral, Domingos de Andrade Bastos e mais: Antonio Ferraz de Magalhães (deputado estadual), Clodomiro Rodrigues de Vasconcellos, Capitulino dos Santos Junior, (deputado estadual), Abelardo Magalhães Reneto (operario), Nelson Fonseca, Galdino do Valle Filho Lydia de Oliveira, (suppl. de vereador), Sylvia Chalreo (funccionaria mun. do Rio), Antonio Ordellas (intendente mun. Nictheroy) Francisco Lima (coronel), Humberto Figueiredo de Moraes, José Luiz Estillac, José Carvalho Leomil (deputado) Mario C. Barroso, Moacyr de Paula Lobo, Oscar Prozewdowsky, (deputado estadual), Ruy Guimarães de Almeida Luiz Caetano Guimarães, Brigidio Tinoco (Pharmacia Barreto) Cesar Tinoco (deputado estadual) (federal), Antonio Reis dos Santos,(Aldemar Alegria, João Nelson Gouvêa, Francisco P. Sanches Oswaldo Marques de Oliveira, Arthur do Valle Junior, José Liberato dos Santos, Jadyr Dornas, Bernardo Negle (ou Berbardette Nigle), Bernardo da Costa Conceição, Orlando Pereira de Souza Mario Lago, Mauricio Silveira, Alfredo Laurindo, Ernesto Ferreira Lima, Vicente Norberto da Cruz, Roque Barcellos, Hmauri Pacheco, Neves (?) nacionalidade hespanhola) dr. Arino de Mattos Francisco Guerrada (C. B. E. E.) Eurico Cordovil da (C. B. E E), Manoel Cardoso de Mello, idem, idem, Manoel José de Oliveira, Gabriel Furtado, Oswaldo Ferreira da Conceição, Paulino Schorr Sebastião Josep Costa, Almerino Wanich (director da Escola de Trabalho) Asdrubal Gwyer de Azevedo, André (?) (allemão), Americo (?) (negociante de armas), Affonso Rezende, Aggripino Nazareth (Func Ministerio do Trabalho) Elisio Pereira Gomes (est. direito de Nictheroy) Francisco Lobiesqui (prof. Esc. Trabalho), Zorobabel Alves Barreira.

DESAPPARECEU O "CHEFE" PADILHA

Logo que tiveram inicio as diligencias nos nucleos integralistas da cidade, foi annunciada a fuga para o Rio do ex-chefe provincial do Estado do Rio, sr. Raymundo Padilha, funccionario de categoria do Banco do Brasil, servindo na agencia local.

Mais tarde foi comprovada esta noticia e, pela policia local, pedida á sua collega do Rio, a prisão do fugitivo.

Até á hora que terminavamos os trabalhos da presente edição, não tinham chegado noticias sobre o resultado das diligencias pedidas pela policia local á carioca.

REMETTIDO PARA NICTHEROY

Assim como o ex-chefe municipal, dr. Rodolpho Figueira de Mello, Oswaldo Fajardo da Silveira preso pela policia, foi, na madrugada de hoje para Nictheroy, onde ficou preso á disposição da Secção de Ordem Politica e Social.

Um e outro, o ex-chefe municipal e o fiscal do D. N. C., foram ouvidos no cartorio da delegacia local, pelo escrivão Sertã, e classificados como incurso na Lei de Segurança.

UM COMMUNICADO DO GABINETE DO PRESIDENTE DO D. N. C.

"A proposito da diligencia policial effectuada em Petropolis e da qual resultou a appreensão de volumes contendo munição de guerra, "fichario integralista" e um mimeographo, transportados para o Posto de Fiscalização do Alto da Serra (Estrada Velha) Petropolis, pelo sr. Oswaldo Fajardo da Silveira, funccionario deste Departamento, que se acha preso, cumpre esclarecer o seguinte:

Logo que a Superintendencia do Departamento teve denuncia do facto, que se verificou quando o sr. presidente se achava em Santos, mandou apural-o convenientemente, como era do seu dever.

O encarregado do Serviço de Repressão ao Contrabando em Petropolis, a seu turno consignou, em 8 do corrente, no livro proprio da Repartição a seu cargo, uma ordem de serviço, interdictando o Posto em apreço para que nelle nada entrasse ou saisse, o que afasta a hypothese de qualquer connivencia sua e dos demais funccionarios nos factos delictuosos denunciados.

Foi graças a essa providencia que a appreensão poude ser effectuada pela policia, sem burla de qualquer especie por parte das pessoas envolvidas no caso.

O sr. presidente tomando conhecimento do Relatorio do Encarregado do Serviço de Repressão ao Contrabando, hoje recebido, immediatamente demittiu o sr. Oswaldo Fajardo da Silveira, ordenando aos funccionarios do Departamento, com exercicio em Petropolis, que ponham á disposição das autoridades competentes e com ellas collaborem na apuração da verdade.

Transferido o dia da entrega do avião "Rato Verde"

Foi transferida para a proxima sexta-feira, pela manhã, no quartel do 1º R. de Aviação, no Campo dos Affonsos, a entrega do avião offerecido pelo governo italiano á nossa Aviação Militar e que fazia parte da Esquadrilha dos "Ratos Verdes", entrega essa que estava marcada para hontem, á mesma hora e local, conforme tivemos occasião de noticiar.

COLLEGIO INDEPENDENCIA

A cidade escolar do Engenho Novo com inspecção permanente — Rua Barão do Bom Retiro, 226 — Tel. 29-1770

Até ao dia 15 do corrente estão abertas as inscripções para os exames de admissão ao primeiro anno gymnasial. Aceitam-se candidatos estranhos e transferencias para qualquer série do curso secundario. Continuam funccionando as aulas intensivas e as do curso de férias.

Um incidente em São Matheus entre a policia local e praças da Escola Militar

O coronel Renato Paquet instaurou um rigoroso inquerito policial militar, designando para presidil-o o capitão Gerardo Majella Amoroso Anastacio, afim de serem apurados os factos occorridos em S. Matheus entre a patrulha da policia local e praças do contingente da Escola Militar de seu commando.

Dr. Domingos de Souza Barros

Em sua residencia, á rua Machado de Assis, n. 39, falleceu, hontem, esse distincto chimico brasileiro, ex-presidente da Associação Brasileira de Pharmaceuticos e grande conhecedor dos assumptos aeronauticos, sobre cujo assumpto estava elaborando importante obra. O enterro será ás 14 horas, saindo o feretro da residencia acima para o cemiterio de São Francisco Xavier.

Interrompido o trafego na Central

Dois accidentes se verificaram na Central do Brasil, o primeiro occorreu com o carro de carga do trem C-4, que descarrilou na Cabine Nova, ficando atravessado nas linhas e impedindo as de ns. 1, 2, 3 e 4. Por esse motivo os trens de suburbios soffreram grande atraso. O segundo passou-se na estação de Juiz de Fóra, onde descarrilou a machina do trem R-2, nas proximidades do kilometro 2.4, que atrazou a marcha do trem N-1, durante duas horas. Não houve accidente pessoal.

PRECISANDO DEPURAR O SANGUE

TOME:

Elixir de Nogueira

combate a SYPHILIS EM TODOS OS PERIODOS

"A manobra da infantaria no quadro das actuaes tendencias da arma"

E' o titulo da conferencia que o coronel Eduardo Guedes Alcoforado, commandante do 14º R. I., aquartelado em S. Gonçalo, Estado do Rio, levará a effeito no proximo dia 17, ás 8 horas, no quartel dessa unidade. Para essa conferencia foram convidados todos os officiaes superiores dos corpos de artilharia, 1º Batalhão de Trans. e do 1º R. C. D., bem como os capitães dessas unidades que estejam exercendo funcções de official superior. Foram convidados tambem para assistil-a todos os generaes commandantes de brigadas e de modo geral todos os generaes commandantes de brigadas e de modo geral todos os officiaes accaso disponiveis, dos corpos e formações e dos serviços.

A Mutuante S. A.

179, R. 7 DE SETEMBRO, 179

Leilão de Penhores em 17 de Fevereiro ás 13 horas

As cautelas poderão ser reformadas até a vespera e o catalogo será publicado no "Jornal do Commercio", no dia do leilão.

Augmenta a renda da Central

A renda industrial da Central do Brasil, inclusive as estradas de ferro filiadas, attingiu no dia 11 do corrente, a importancia de 808:400$000, para mais 195:577$000 sobre egual data do anno anterior.

Hemorrhoidas

Cura radical sem dôr e sem operações, por processos modernos. Doenças ano-rectaes, rectites, estreitamentos, fistulas e doenças venereas. Cirurgia do recto.

Dr. Joaquim de Oliveira

(Assistente do serviço de doenças ano-rectaes da Cruz Vermelha)

Cons.: Rua Visconde Rio Branco, 31-1.º and. Tel. 22-2949—das 4 1/2 ás 7. Res. 28-0125

Chega hoje o coronel Guedes Muniz

E' esperado hoje, nesta capital, a bordo do "Normandie", o tenente-coronel aviador Antonio Guedes Muniz, que ha mezes se encontrava nos Estados Unidos, a serviço da Aviação Militar.

FILTRAE A VOSSA AGUA
SENUN
O FILTRO QUE PODE SER IMITADO MAS NUNCA IGUALADO
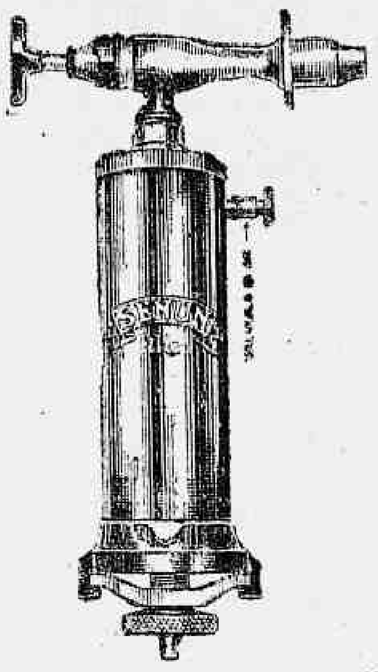
GARANTIDO CONTRA OS GERMENS — PATHOGENICOS DA AGUA —
CUIDADO COM AS IMITAÇÕES
A' venda nas boas casas de louças e ferragens

Uma Faisca Electrica Provocou Violenta Explosão Num Transformador da Light

O ACCIDENTE PROVOCOU PANICO AOS MORADORES DA RUA LEOPOLDO

Os bombeiros no local — Grandes prejuizos

Um aspecto colhido no local da explosão pela objectiva do DIARIO CARIOCA

O bairro do Andarahy viveu hontem á tarde, momentos de grandes preoccupações. E' que, na rua Leopoldo, verificou-se violenta explosão em tres transformadores de linha, com capacidade para 88.000 volts, da estação reductora da Light. A principio, os moradores acreditavam que aquelles estrondos fossem causados por alguma faisca electrica caida nas proximidades. Só mais tarde, passados os primeiros momentos de susto, inteiraram-se da realidade.

Com effeito, uma descarga electrica arrebentára o quadro de distribuição, facto este que deu origem aos estrondos que causaram panico em todo o bairro.

Os bombeiros fôram chamados, porém ali chegando, faltava agua. Os soldados do fogo empregaram, então, extinctores. As chammas entretanto já haviam tomado uma torre e propagavam-se rapidamente, ameaçando sériamente as outras torres. Em pouco, porém, foi o sinistro dominado. Apenas, uma grande parte daquella zona ficou privada de energia electrica por algumas horas.

Felizmente não se registou nenhuma victima pessoal, sendo apreciaveis, porém, os prejuizos soffridos pela Light.

Impressionante Desastre na Estrada Rio-São Paulo

Colhida por um omnibus uma familia inteira — Morre na Assistencia do Meyer uma das victimas

Impressionante desastre verificou-se na manhã de hontem na estrada Rio-São Paulo.

Era muito cedo, ainda, quando corria pela referida estrada um omnibus da Empresa Vera Cruz. O vehiculo, ao approximar-se da Escola de Aviação, colheu uma familia inteira, composta do casal e dois filhos. Tratava-se de moradores da localidade que caminhavam pela referida estrada.

Com os gritos das victimas o chauffeur parou o pesado carro e fugiu.

As pessoas que viajavam no vehiculo saltaram e soccorreram a familia, verificando, então que uma das crianças, de nome Yvone, de 2 annos de edade, estava toda ensanguentada, gravemente ferida.

As victimas da dolorosa occorrencia são as seguintes:

Clemente Lobato Pereira e sua mulher Maria Pereira e um irmãozinho de Yvone, de 5 annos de edade moradores á estrada Marechal Malet n. 410, que soffreram apenas, contusões e escoriações, sendo todos medicados na enfermaria da Escola de Aviação.

A pequena Yvone que apresentava graves ferimentos foi transportada para o Posto de Assistencia do Meyer, onde veiu a fallecer pouco depois de ter ali chegado.

A policia tomou conhecimento da tragica occorrencia, na pessoa do commissario Carlos de Oliveira, do 25° districto, providenciando a remoção do cadaver para o necroterio do Instituto Medico Legal.

Companhia Aeronautica Uruguaya

Constituiu-se em Montevidéo, Capital do Uruguay, a Companhia Aeronautica Uruguaya S. A. "CAUSA" que, a partir de hoje, duas vezes por dia trafegará entre Montevidéo e Buenos Aires. Para tanto, adquiriu a novel empresa dois possantes trimotores Junkers Ju 52, do mesmo typo que os usados pela Condor, porém, com capacidade para 28 passageiros. Os dois apparelhos da "CAUSA", o CX-ABA "Uruguayo" e o CX-ABB "Argentino" foram montados no estaleiro da Condor no R. de Janeiro. Na photographia que illustra estas linhas vemos o "Argentino", quando era submettido aos ultimos retoques no aerodromo da Praia do Caju

Atropelado por auto

A MENOR SOFFREU FRACTURA DO CRANEO

Deu entrada no Hospital do Prompto Soccorro, apresentando fractura do craneo, em consequencia de um atropelamento de auto na rua Frei Caneca esquina de Carmo Netto, a menor Alahy, de 4 annos de idade, residente á rua Frei Caneca, numero 387.

Descarrilou a locomotiva do rapido mineiro

No kilometro 224, a locomotiva do trem R-2, que se destinava a Juiz de Fóra, descarrilou impedindo o trafego. O trem n-7 partiu dali para Juiz de Fóra com 2 horas de atrazo.

O electrico saltou dos trilhos, indo chocar-se com um auto de praça

Verificou-se na manhã de hontem, na rua São Francisco Xavier, esquina de Barão de Mesquita, espectacular descarrilamento de um bonde linha "Aldeia Campista", n. 131, provocando o accidente grande panico entre os passageiros. O referido vehiculo, saltando dos trilhos foi chocar-se com o auto de praça n. 19.931, o qual soffreu serias avarias.

Felizmente não se registou nenhuma victima pessoal.

A policia esteve no local representada na pessoa do commissario Bastos Junior, de dia na delegacia do 16° districto, que tomou as providencias de sua alçada.

Durante o verão

(CUIDADOS HYGIENICOS)

Durante o verão é preciso redobrar de cuidado com a alimentação das crianças.

A regra geral para a alimentação nos lactentes é a seguinte: "o leite materno é insubstituivel ás crianças até 6 mezes de edade". Esta regra deve ser diffundida entre todas as mães, para que a sigam, rigorosamente, a bem dos filhos. Como se sabe, ainda ha muitas mães que dão aos bebés bolachas, pedaços de pão ou de banana ou mesmo as taes "bonecas" embebidas em agua com assucar, causadoras de fermentações e desordens gastro-intestinaes.

As crianças até 6 mezes, além do leite materno, só devem receber colherinhas de agua fervida e de caldo de laranja, duas vezes ao dia. Quando a mãe tiver pouco leite, deverá consultar um medico pediatra sobre a melhor maneira de alimentar o filho. Se fossem observados estes cuidados, não morreriam tantas criancinhas! No caso de se manifestarem desordens gastro-intestinaes, indicam-se além do regime alimentar, os caseinatos de calcio e o Eldoformio da Casa Bayer os quaes corrigem as dejecções liquidas ou semi-liquidas, combatem as fermentações e defendem as mucosas intestinaes das irritações.

Apolices a prestações
de 5$000 a 35$000
BONIFICAÇÕES aos sabbados de 200$000 a 10:000$ pela
LOTERIA FEDERAL
Comp. Aurea Brasileira
Avenida Rio Branco, 138

Incendiou-se a Fabrica de Papel da Rua Souza Barros

O ESTABELECIMENTO INDUSTRIAL FICOU PARCIALMENTE DESTRUIDO PELO FOGO — ELEVAM-SE A 2.400:000$ OS PREJUIZOS

Um aspecto da fabrica parcialmente destruida pelo fogo

Na antiga fabrica de papel e papelão situada á rua Souza Barros, no Engenho de Dentro, de propriedade da Companhia Nacional de Papel, S. A., manifestou-se, na manhã de ante-hontem, um incendio que assumiu grandes proporções, em virtude de encontrar o fogo material de facil combustão. Dahi, terem as chammas se propagado a outras dependencias da fabrica, lambendo e devorando tudo que encontravam.

Os bombeiros compareceram ao local do sinistro, e apesar da sua acção energica e efficiente, não puderam evitar que o fogo destruisse, completamente, tres grandes galpões.

Como sempre, os valorosos soldados do fogo, deram provas da sua coragem, enfrentando, com desprendimento á vida, o crepitar medonho das chammas.

Não faltou agua, porque esse liquido foi captado a mais de mil metros de distancia. Com abundancia do precioso liquido puderam os bombeiros agir com rapidez, circumscrevendo o fogo e dominando-o nos seus focos principaes.

A CAUSA DO INCENDIO

Deve-se á ignorancia de um operario a causa do sinistro. Trata-se de Alvaro dos Santos, que trabalhando na secção de enfardamento do refugo, foi mordido por um marimbondo. O homem irritou-se com o succedido e tratou de localizar a casa do insecto. Isto feito, muniu-se de um chumaço de papel, subiu uma escada e, uma vez no alto accendeu o chumaço e chegou a chamma á casa dos marimbondos. Acontece, porém, que o chumaço de papel queimou-se rapidamente, attingindo a labareda a mão do operario. Este para livrar-se do fogo largou o papel acceso que foi cair sobre os fardos de papel, provocando o sinistro.

O operario procurou abatar o fogo que lambia rapidamente os fardos. Os seus esforços, porém, foram inuteis. As chammas tornaram-se cada vez mais intensas, alcançando o telhado. Em pouco o fogo chegava ao deposito de materias

CORREM OS BOMBEIROS

Assumindo o sinistro proporções alarmantes, foram solicitados os soccorros dos bombeiros do Meyer, que por sua vez pediram auxilio ás estações de Grajahu' e de Mangueira. Os tres em conjunto entraram a combater as chammas, durando esse trabalho mais de quatro horas.

A POLICIA NO LOCAL

Logo que o commissario Ventura do 19° districto policial teve conhecimento do facto, seguiu para o local, e ali tomou as providencias de sua alçada, effectuando a prisão do operario Alvaro dos Santos.

OS PREJUIZOS

Não são ainda conhecidos, na realidade, os prejuizos soffridos pela Companhia Nacional de Papel. Só mais tarde, depois de uma verificação por parte dos directores do estabelecimento, poderão ser devidamente avaliados.

O SEGURO

A fabrica sinistrada está acautelada em desesete companhias, na importancia de 4.270:000$. Acredita-se que os prejuizos sobem a apreciavel quantia de 2.400:000$000.

O INQUERITO

Na delegacia do 19° districto policial, foi instaurado o necessario inquerito.

Os directores da Companhia foram intimados a depor.

Em Plena Avenida Rio Branco

Na madrugada de hontem, os ladrões assaltaram o Café São Paulo", situado a Avenida Rio Branco, n°. 129.

Os meliantes após arrombarem a porta de aço do estabelecimento, penetraram no seu interior, dirigindo-se depois ao balcão onde existem varias gavetas e de lá retiraram o dinheiro que encontraram. Depois desse trabalho, os indesejaveis visitantes tentaram arrombar a caixa registradora da charutaria do café. Nesse instante foram presentidos e fugiram.

Pela manhã, Oswaldo Chaves Moreira, ao entrar no estabelecimento, notou que a cortina de aço estava suspensa. Indo até o interior do Café, constatou que os ladrões ali estiveram e haviam arrombado as gavetas.

O facto foi communicado á policia do 7° districto, tendo comparecido ao local o commissario Esteves, que tomou as providencias de sua alçada. A autoridade requisitou a presença da policia da D. G. I.

ADVOCACIA CRIMINAL CIVEL E COMMERCIAL—Questões administrativas e fiscaes. Questões de direito estrangeiro e recursos ao Conselho de Contribuintes. Cobranças e liquidações. JACKSON GOMES DE SOUZA, advogado. (Edificio Rex) Rua Alvaro Alvim, 7 — Salas 1405 e 1406. Tel. 22-8730 — Rio de Janeiro

O Temporal de Ante-Hontem

RUAS INUNDADAS, TRAFEGO INTERROMPIDO E DESMORONAMENTO DE CASA

A cidade foi, na tarde de domingo, varrida por um novo temporal. As ruas encheram-se, soffrendo o trafego prolongada interrupção. Felizmente, a tempestade não assumiu as proporções alarmantes do que a cidade assistiu dias atrás. Durou pouco. Mesmo assim, trouxe as suas consequencias desastrosas, com desmoronamentos e accidentes pessoaes.

UMA CASA DESMORONADA

Na rua Souza Barros, verificou-se um desmoronamento. Ali no n°. 32, está situada uma "villa", tendo uma das casas ruido parcialmente. O telhado foi totalmente destruido e algumas paredes cairam. No accidente feriram-se o casal Pedro e Alfa encarregados da "villa". Tambem ficou victimado um filho do casal de nome Oswaldo Regino que ficou semi-soterrado nos escombros.

Os sargentos do Exercito Hombolt de Aquino e Armando Jacarandá soffreram ligeiros ferimentos, quando procuravam retirar Oswaldo Regino dos escombros.

As victimas foram medicadas no Posto de Assistencia do Meyer.

TOMBOU UMA ARVORE

A rua General Bruce ficou completamente innundada. Ali, em virtude da tempestade, foi arrancada do sólo uma enorme arvore, medindo onze metros, que interrompeu o trafego por longas horas.

CATUMBY TRANSFORMADO EM VASTO MAR

Em consequencia da chuva, o bairro da Catumby ficou completamente innundado, impossibilitando assim, o trafego dos bondes que servem áquella zona. Durante toda a noite, Catumby não teve bondes.

Empenhou-se em Luta Corporal Com o Ladrão

A corajosa senhora ao enfrentar o assaltante foi quasi degolada pelo mesmo

Na madrugada de hontem foi ferida a faca, por um ladrão, na rua D. Delfina, a senhora Barbara dos Santos, esposa do sr. Gabriel A. dos Santos, residente no numero 134.

Seriam cinco horas, mais ou menos, quando d. Barbara notou rumores estranhos no jardim de sua residencia.

Sabendo tratar-se de um ladrão, a senhora não se intimidou. Levantou-se e foi ao jardim, pondo-se a frente do indesejavel visitante disposta a prendel-o. O larapio, em face da disposição da senhora reagiu, passando a aggredil-a. Travou-se, então, entre ambos, violenta luta corporal.

Com o barulho da luta acordaram outras pessoas da casa inclusive o marido de d. Barbara, que correu em seu auxilio. Vendo-se perdido o larapio sacou de uma faca e vibrou um golpe no pescoço de sua victima, deixando-a caida ao sólo banhada em sangue.

D. Barbara dos Santos que conta 45 annos de edade, foi soccorrida pela Assistencia Municipal.

[illegible] convenientemente pensada a corajosa senhora retirou-se para a sua residencia.

A policia do 1° districto tomou conhecimento do facto, tendo sido instaurado inquerito para apurar o caso.

O operario morreu esmagado por um balde de carvão

Quando trabalhava na descarga do carvão, no Cáes do Porto, foi esmagado por um balde de combustivel que se desprendeu do gancho, o operario Bernardino Rodrigues, de 58 annos de edade, casado.

A policia do 13° districto compareceu ao local e tomou as providencias de sua alçada, inclusive a remoção do cadaver para o necroterio.

A Lição de Petropolis

O povo de Petropolis, de ordinario tão reservado e tão sobrio nas suas exteriorizações politicas, acaba de prestar expressiva manifestação de solidariedade ao interventor fluminense e aos seus dignos auxiliares de governo. O facto merece um registo especial porque não é commum na aristocratica cidade serrana. E deve ser antes de tudo encarado como um movimento de sympathia e confiança do povo petropolitano, não sómente ao governo estadual como ao novo regime.

Todas as camadas sociaes participaram das homenagens prestadas. As classes conservadoras confraternizaram com os trabalhadores, na mesma communhão de sentimentos e interesses. Emfim, o povo, sem distinção de classes, levou ao novo governo a segurança de sua solidariedade.

* * *

Agradecendo as manifestações feitas ao governo fluminense, na municipalidade de Petropolis, o secretario da Justiça, sr. Horacio de Carvalho Junior, fez um discurso dos mais expressivos, no qual traçou o programma administrativo da interventoria, em relação aos diversos problemas do Estado do Rio. Referiu-se aos aspectos politicos e economicos do plano de acção organizado pelo commandante Ernani do Amaral Peixoto. A realização do mesmo modificará inteiramente o Estado, abrindo largas perspectivas de desenvolvimento para a Velha Provincia, condemnada desde tantos annos a vegetar na mediocridade, depois de ter representado um papel de tanta preponderancia durante o Imperio.

* * *

O secretario da Justiça começou o seu discurso salientando que as manifestações recebidas pelo interventor fluminense, tão espontaneas na sua sinceridade, vinham affirmar a absoluta identificação de Petropolis com o Estado Novo. Além de fixar esse aspecto relevante do facto, o sr. Horacio de Carvalho Junior salientou, com inteira opportunidade, que a cidade fundada por Pedro II constitue um rincão privilegiado para um ensaio, em grande estilo, de um programma de reforma do Estado, de accordo com a orientação do novo regime. Explicando melhor o seu pensamento, mostrou que Petropolis, pelo seu progresso, riqueza e alto nivel de civilização, está num angulo visual excellente para a realização de uma obra de interesse collectivo, de renovação politica e de empreendimentos administrativos de larga envergadura e de consequencias duraveis e proveitosas para a economia fluminense.

* * *

Procurando remediar os inconvenientes resultantes da falta de cohesão estadual entre as diversas zonas fluminenses, o sr. Horacio de Carvalho Junior salientou que o novo governo do Estado do Rio intensificará a approximação espiritual, politica e administrativa entre governantes e governados, nas diversas regiões do Estado. Visando cimentar essa união, o interventor Ernani do Amaral Peixoto já tomou diversas medidas de ordem politico-administrativa, nos municipios da serra e do litoral da metade meridional do Estado.

Essa politica, de effeito centrifugo em relação á capital do paiz, não traduz todavia preconceitos bairristas ou provincianos. Ao contrario, é eminentemente nacional e inspira-se nos principios basicos do Estado Novo. De facto, como accentua o secretario da Justiça do governo fluminense, essa orientação visa tão sómente fundar, na cohesão das unidades federaes, a solidariedade e a força incontrastavel da União. Porque, se os alicerces do actual regime são formados pelas pedras dos municipios, as argamaças que sustêm as paredes do edificio federal são constituidas pelos Estados. A esses incumbe dar solidez á estructura nacional. E' essa a synthese da nova politica que o governo fluminense está pondo em pratica, com grandes beneficios para o Estado.

* * *

Na oração em que agradeceu o banquete que, sabbado ultimo, lhe offereceram as classes conservadoras, o interventor Amaral Peixoto declarou que tudo fará para que o Estado do Rio, que foi a cellula mais gloriosa do Imperio, prosiga na caminhada progressista, retomando o rythmo de seu desenvolvimento. Pediu que, nesta aurora do regime instaurado a 10 de novembro, todos os fluminenses se unissem para o progresso de sua terra e para a construcção de um Brasil poderoso.

Graças ao novo regime, o Estado do Rio de Janeiro tem, finalmente, depois de tantos annos de provações, um governo á altura de suas necessidades e cultura, não só sob o aspecto ideologico como pela sua capacidade realizadora.

A Aviação e Seus Martyres

TREVER ALLEN — (Escriptor norte-americano)

Princeza Lowenstein-Werthein... Nungesser... Redfern... Hinckler!... Taes são alguns nomes da lista interminavel dos aviadores desapparecidos... E agora, com grande pezar, devemos accrescentar os de Amelia Earhart e Fred Noonan.

"Adeus... Felicidade!" com a trepidante machina em movimento, o avião decolla e logo se converte num ponto quasi imperceptivel no horizonte. E' o começo de outra das aventuras de exploração aerea. Os poucos espectadores regressam, cheios de esperança e de presentimentos.

As horas passam e, após, os dias, persistindo apenas o silencio. Sempre o silencio.

O apparelho com sua carga humana se desvaneceu no espaço. Outro accidente na conquista do ar; outra annotação dos dramaticos annaes da aviação...

Tem havido muitos casos semelhantes no ultimo quartel do seculo; e ás vezes a victima, ou melror, a heroina, é uma mulher.

Certa manhã do mez de setembro de 1927, a princeza Lowenstein-Werthein, o coronel F. F. Minchin e o capitão Leslie Hamilton sairam de Unavon, Inglaterra, com o proposito de voar sobre o Atlantico. A princesa queria ser a primeira mulher a cruzal-o em avião. Apesar de ter pouca pratica de aviação, interessara-se bastante pelo seu desenvolvimento desde tenra edade, contando-se mesmo em seu acervo a travessia aerea do canal da Mancha. Antes da guerra, durante determinado vôo, caira em territorio francez, tendo ficado perdida por certo tempo.

Surgira, então, sua grande opportunidade. O avião se chamava "S. Raphael", em homenagem ao padroeiro dos aviadores e a sua progenitora, Ignez Raphaela. Deixou sua residencia de Londres, em Upper Belgrave Street, e ao amanhecer se encontrava nos baixios de Wiltshire.

Sendo muito devota, foi acompanhada pelo arcebispo catholico romano de Cardiff e os presbiteros assistentes. Na luz gris da madrugada, foi officiado o breve serviço religioso sob as asas do "S. Raphael", que, a seguir, recebeu a benção do sacerdote, juntamente com a princeza. O padre O'Reilly entregou-lhe uma folha de trevo, que havia conservado em seu poder durante trinta annos.

"Estou orgulhosa de ser a primeira mulher a tentar a travessia" — disse ella. Sinto-me um pouco nervosa, mas este é o maior momento de minha vida".

Nos primeiros instantes, os aviadores quasi soffreram um desastre. Carregado com 3.200 litros, approximadamente, de gasolina, para 48 horas de vôo, o apparelho não podia decollar do sólo. Uns poucos metros antes de chegar ao caminho de Upavon-Ludgershall, Michin, que ia no commando, conseguir manobrar com exito. E o avião deu umas voltas em circulo e a seguir rumou para o oeste.

A ultima vez que foi visto no espaço voava sobre o Atlantico, ao norte das ilhas Aran. Os ventos o açoitavam severamente. Uma espessa bruma se levantava da costa da Terra Nova. Semanas mais tarde uma roda foi atirada ás costas da Islandia, acreditando-se que pertencia ao avião.

O silencio reclamou outras mulheres que sairam em empreitadas egualmente arriscadas.

A sra. Grayson, aviadora norte-americana, desappareceu em companhia de tres aviadores, depois de ter deixado Nova York rumo ao leste. Edna Newcomer teve egual sorte quando, acompanhada do dr. Leon Pisculli e de William Ulbrich, tentava um raid de Nova York a Roma. Mildred Doran e seis outras pessoas desappareceram durante um vôo da California a Honolulú em 1927.

Antes de seu ultimo raid, Bert Hinckler, sereno, reflectido e modesto, com um ar de tristeza nos seus olhos sagazes, disse-me falando de sua recente proesa: — O vôo de oeste para leste sobre o Atlantico Sul em apparelho leve é a primeira viagem solitaria depois do raid de Lindbergh.

Essa etapa elle conseguiu vencer. Mas na ultima tentativa para melhorar o record Inglaterra-Australia, que constituiu de certo modo um esforço para recuperar seu prestigio, encontrou a morte.

Em uma vida dedicada inteiramente á aviação havia sacrificado muito dinheiro e se encontrava por isto sem recursos. Esse vôo o teria auxiliado a refazer sua fortuna. Entretanto, na primeira etapa, quando voava para Athenas, desappareceu no espaço. Tres mezes depois uns fabricantes de carvão, numa estreita garganta da Toscania, nos montes Apeninos, encontraram seu cadaver e os destroços do avião.

Quando a morte estendeu seu manto sinistro sobre o commandante Sir Charles Kingsford-Smith, ao realizar elle outra tentativa para bater o record Inglaterra-Australia, em novembro de 1935, teve sua carreira concluida aquelle que Lindbergh considerava o maior aviador do mundo. Alistado nas Forças Aereas Reaes durante a guerra mundial, foi elle certa vez ferido a 3.600 metros de altura, num duello de morte por um az allemão. Em 1919, quando já terminara a conflagração, ingressou na aviação commercial; em 1927 fez um vôo-record ate a Australia; e, a seguir, anno após anno, deixou estabelecida uma nova victoria e ás vezes duas.

Todavia, á semelhança de Hinckler, a falta de recursos o obrigou a effectuar provas arriscadissimas com apparelhos que não estavam nas condições necessarias para tal fim.

Certa manhã de novembro saiu da Inglaterra para realizar seu vôo fatal. Rumava para a Australia com o objectivo de estabelecer e regularizar um serviço aereo entre esse paiz e a Nova Zeelandia, dominado pela esperança de recolher frutos de seu intenso labor de varios annos. Em sua companhia ia o aviador John Pethybridge.

Ao deixar Singapura levava um atraso de duas horas sobre o tempo marcado por Scott e Blake. Apparentemente, quando voava sobre a bahia de Bengala, na peninsula malaya, desappareceu sem deixar vestigios.

Algumas vezes os homens voltam das regiões mysteriosas do Silencio com estranhos e impressionantes relatos. Em maio de 1932, Hans Bertram e um seu companheiro, Kalussman, sairam do Rheno num hydroavião de nome "Atlantis" para effectuar um vôo sobre a Asia e a India em direcção a Australia. Atravessando o mar Timor durante a noite, desviaram-se da rota de Port Darwin e foram aterrissar numa costa deshabitada ao suleste do cabo Bernier. Caminharam sem alimentos em busca de algum ponto civilizado. Durante quarenta dias erraram pela matta, soffrendo toda sorte de privações. Quando já estavam esgotados, encontraram, por verdadeiro milagre, alguns nativos.

Os mosquitos e toda classe de insectos tinham atormentado os pobres aviadores, depois de terem elles se salvado da voracidade dos crocodillos que infestavam aquellas remotas paragens.

O Atlantico attraiu numerosos aviadores ansiosos da conquista. O capitão Saint Romain, que saiu das costas do Senegal para a America do Sul, foi visto pela ultima vez a mil kilometros approximadamente a leste de Pernambuco; tres homens que decollaram de Maine a bordo do "Old Glory" para voar até Roma, e dos Estados Unidos, tiveram a mesma sorte. Até hoje ninguem sabe o seu paradeiro.

Aviadores solitarios extraviaram-se nos logares mais remotos da terra, desde o Arctico até os Andes, desde a Mongolia até as ilhas do Japão.

Paul Redfern, norte-americano, desappareceu num vôo do Estado da Georgia ao Rio de Janeiro, em 1930. Os indios, segundo se diz, falavam de um homem branco que aterrissou num logar selvagem com um aeroplano e que foi recolhido por uma tribu fronteiriça do Brasil. Uma expedição foi enviada ao logar indicado para resgatal-o, mas não se encontraram restos do "City of Brunswick".

Muitos pilotos que atravessaram o deserto pereceram em consequencia de subita demencia chamada "cafard" ou "Loucura do deserto". Sir Robert Alan Clayton, o joven explorador que morreu depois de um vôo sobre o deserto da Lybia, declarou que, entre o calor e o resplendor, perdeu toda a noção de altura, posição e velocidade; a cabeça começou a girar e elle sentiu-se possuido do desejo irresistivel de abandonar o apparelho, atirando-se ao solo.

Saudemos a Legião dos Desapparecidos da Aviação. Desafiaram os elementos e morreram valentemente — symbolo do espirito indomavel da humanidade, que constantemente enfrenta o desconhecido, traçando com caracteres de fogo as directrizes do Progresso.

TOPICOS

UM GESTO

O sr. Waldemar Falcão, ministro do Trabalho, acaba de resolver um caso de peculio do Instituto de Previdencia, pondo em destaque o seu elevado senso de justiça e os seus altos sentimentos de solidariedade humana.

Havendo fallecido o sr. Floduardo Santos, que exerceu as funcções de inspector de alumnos do Patronato Agricola "Visconde da Graça", a sua viuva requereu ao Instituto de Previdencia o pagamento do peculio deixado pelo seu marido. O Conselho Deliberativo daquella instituição indeferiu-lhe o requerimento, sob a allegação de que aquelle ex-funccionario deixara de effectuar o pagamento das mensalidades, caindo em caducidade a sua inscripção. Esta foi a interpretação fria que o referido Conselho resolveu dar ao texto da lei, sem olhar o aspecto humano do caso, a miseria de uma pobre viuva carregada de filhos que pedia aquillo que julgava ter direito, pois o seu esposo apenas deixára de contribuir para o Instituto, quando o desemprego o veio encontrar, em meio da luta aspera pelo pão de cada dia.

O ministro do Trabalho, tomando, conhecimento do recurso interposto pela viuva, reformou a decisão do Conselho. Fundamentou aquelle titular o seu despacho da "finalidade social do peculio, destinado a amparar a viuva e os orphãos". Salientou ainda o ministro que o atraso do pagamento decorreu da situação de desemprego de Floduardo Santos e que o seu estado de penuria aggravara-se com a violencia da molestia que o victimou. E, em face de tudo isso, o sr. Waldemar Falcão decidiu amparar a sua viuva, num gesto que, sem ferir a lei, acautelou da miseria os orphãos de um antigo e humilde servidor da Nação.

A decisão do ministro do Trabalho, muito bem fundamentada sob o ponto de vista juridico, está ainda de accôrdo com a orientação do Estado Novo, em materia de previdencia social.

PALPITE INFELIZ...

LEVADO por motivos politicos ou conveniencias pessoaes, o conego Olympio de Mello enviou ao presidente da Republica um telegramma em que diz o seguinte:

"Tenho a honra de communicar a V. ex. não ter fundamento a noticia sobre a impossibilidade da Prefeitura pagar ás sociedades carnavalescas por falta de registo do orçamento. O Tribunal de Contas aguarda apenas a publicação das tabellas explicativas conforme dispositivo legal, para effectuar o dito registo.

Neste sentido, aliás, já o Tribunal officiou ha cinco dias ao senhor prefeito".

Para evitar de futuro esse e outros "palpites" de igual natureza o prefeito Henrique Dodsworth baixou varias instrucções relativas á articulação das repartições municipaes com as actividades do Tribunal de Contas. Essas instrucções determinam quaes os actos que deverão ser registados previamente e a "posteriori" no Tribunal.

No primeiro caso, estão o orçamento, os creditos addicionaes, os processos de aposentadoria, jubilação ou disponibilidade dos funccionarios e muitos outros.

No segundo caso, isto é, os que devem ser registados "a posteriori", estão as despesas com o pagamento de titulos da divida fluctuante, promissorias, despesas de prompto pagamento, as folhas do pessoal contratado, as de gratificações e as de percentagens, etc.

Independem do registo do Tribunal de Contas os depositos consignações, residuos passivos, isto é, as despesas extra-orçamentarias, que não corram por conta de creditos do orçamento.

Como se vê, além de representante legitimo da civilização carioca, pela sua intelligencia, cultura e bôas maneiras, o sr. Henrique Dodsworth é tambem um prefeito energico.

Além de remodelar materialmente a cidade, o actual governador tambem acabará com as velhas e lamentaveis praticas politicas dos chefes suburbanos...

Até que enfim a politica carioca tambem se civiliza, acompanhando a cultura da cidade.

O SORRISO DO PRESIDENTE...

A personalidade do presidente Getulio Vargas continua sendo focalizada na imprensa européa. Varios têm sido os estudos publicados a respeito da figura do chefe do governo brasileiro. Ainda agora o jornalista G. Guerdan — que esteve no Brasil e entrevistou o sr. Getulio Vargas — escreveu os seguintes interessantes commentarios:

"O presidente que os seus adversarios representam óra como um hesitante, e os seus amigos como um caracter e um genio, é incontestavelmente um homem de valôr, um taciturno, sobrio de palavras — ao contrario da maior parte de seus compatriotas, — que, com um ar timido, sabe assumir as responsabilidades".

O jornalista recorda o encontro que teve em Palacio com o chefe de estado brasileiro e diz:

— "O seu sorriso é celebre no Brasil, como o era em França o do presidente Doumergue".

Achou o sr. Guerdan que esse sorriso mal encobre um certo ar de tristeza que passa, de vez em quando, pelos olhos do sr. Getulio Vargas, e accrescenta: "olhos que fascinam e que não se podem nunca esquecer".

O jornalista prosegue dizendo que o presidente do Brasil é um amigo da França, um grande conhecedor dos factos politicos francezes e um admirador da cultura franceza.

BRASIL-ESTADOS UNIDOS

A velha amizade entre o Brasil e os Estados Unidos já constitue uma tradição e um patrimonio da politica internacional do continente americano. Intrigas de bastidores, artigos exaltados de certa imprensa mal avisada, nada, emfim, poderá destruir os fundamentos daquella amizade na qual repousam a paz e a tranquillidade da America.

Tiveram, por isso, uma intensa repercussão as palavras do sr. John Mervil, presidente da Sociedade Pan-Americana, em carta ao "New York Times", a proposito da apreciação injusta de alguns jornaes americanos sobre o novo Estado brasileiro. As expressões contidas na missiva do sr. Mervil, honram sobremodo o Brasil e vale a pena reproduzir um dos seus trechos:

"O exame das relações entre o Brasil e os Estados Unidos, no passado, por mais superficial que seja revela que existem poucos paizes no mundo cujos vinculos sejam fortalecidos por tão grande amizade, baseados apenas em sentimentos naturaes e sem necessidade de tratados de alliança, ou outros estimulantes artificiaes. Este espirito de cordialidade começou em 1822, com a independencia do Brasil, subsistiu durante os annos da monarchia e continuou no periodo da Republica.

Póde ser que a união e a solidariedade em todo o continente americano não sejam uma realidade, mas a amizade entre o Brasil e os Estados Unidos é certamente duradoura e está firmada sobre bases muito solidas".

A HORA DO BRASIL

A Hora do Brasil, de hontem, terminou a sua irradiação, com uma bellissima exhortação ao civismo dos brasileiros, neste momento de renovação espiritual e politica do paiz. Um appello eloquente á consciencia de nossa gente, feito com vibração e com enthusiasmo, no sentido de uma collaboração perfeita, entre governo e governados, para o bem e a felicidade da nossa patria.

As palavras do "speaker" da Hora do Brasil deveriam ter sido ouvidas por todos. Infelizmente, perdura o habito irritante dos proprietarios de cafés e botequins da cidade — muitos delles são estrangeiros — de fecharem os apparelhos de radio, na hora do programma official, para reabril-os depois, furiosamente até ás 24 horas, irradiando sambas do carnaval.

Já uma vez, escrevemos sobre esse assumpto. Hoje, uma opportunidade nos faz voltar ao mesmo. Não haverá um remedio para essa ogerisa de varios proprietarios de cafés pela Hora do Brasil?

Actos assignados pelo presidente da Republica

O presidente da Republica assignou os seguintes decretos:

NA PASTA DA JUSTIÇA:

Declarando em disponibilidade Almir Augusto Valente, chefe de secção da secretaria do Tribunal Regional Eeitoral do Maranhão e Augusto Lobo, official da secretaria do Tribunal Regional Eleitoral do Pará.

Nomeando, sem onus para os cofres publicos, officiaes de justiça extranumerario dos extinctos juizos da 1ª, 2ª e 3ª varas federaes; Alberto de Castro Simões da Silva, Antonio Leal da Silva, Luiz Napoleão Dantas Coelho, José Alves de Carvalho, Heitor Leite Sodré, Anisio Cardoso de Macedo, João de Brito Cavalcanti, Antonio José da Silva, José Montenegro, Augusto Boberick Vieira para supplentes de official de justiça do juizo de direito da 1ª vara dos Feitos da Fazenda Publica; Manoel Antonio Leite Bittencourt, Oswaldo Brunet Dias de Andrade, David Homem Pereira, Eduardo de Almeida Alcoforado, Jorge de Andrade, Alvaro Lacerda de Carvalho, Lino Villalta, Eduardo Leão Alves de Souza, Almiro Pereira Pinto, José da Silva Amaral para supplentes de official de justiça do juizo de direito da 2ª vara dos Feitos da Fazenda Publica; Carlos Tito Pereira, Octacilio Pinto Ferreira Morado, João Francisco de Barros, Oswaldo Paiva, Lucio Balthazar da Silveira, Alba Vieira Mendonça, Aureliano Carrilho, Antonio de Aguiar Costa, Affonso de Aguiar Costa e Dante José Alves Barbosa para supplentes de official de justiça do juizo da 3ª vara de direito dos Feitos da Fazenda Publica.

NA PASTA DA AGRICULTURA:

Tornando sem effeito a effectivação: de Luttgards de Oliveira, Oscar Baptista da Silva, na carreira de almoxarife; Margarida Vieira, no cargo de escripturario; e Luciano Barreto, no cargo de bibliothecario, todos por decreto de 30 de dezembro; coffectivando, em data de 14 de corrente, tendo em vista o parecer do Conselho Federal de Serviço Publico Civil os funccionarios acima, nos mesmos cargos; e ainda Maria Izabel Velloso Nobrega, Ricardo Rochfort Junior, no cargo de economista rural.

O TEMPO

PREVISÕES PARA O PERIODO DAS 18 HORAS DE HONTEM A'S 18 HORAS DE HOJE

Districto Federal e Nictheroy — Tempo: perturbado com chuvas; trovoadas possiveis. Temperatura — Em declinio á noite e estavel de dia. Ventos — Do quadrante sul sujeitos a rajadas de muito frescas a fortes.

Estado do Rio de Janeiro — Tempo: — Perturbado com chuvas, possivelmente, fortes e trovôadas. Temperatura: Em declinio.

Estados do Sul — Tempo: Perturbado com chuvas melhorando no Rio Grande. Trovôadas em São Paulo. Temperatura — Em declinio á noite; estavel de dia, salvo no Rio Grande onde se elevará. Ventos: Do quadrante sul rondando para o do norte no Rio Grande; rajadas muito frescas.

DIARIO CARIOCA

EXPEDIENTE

Propriedade da S. A. DIARIO CARIOCA

DIRECTORES:
Horacio de Carvalho Junior
J. B. Martins Guimarães

CHEFE DA REDACÇÃO:
Danton Jobim

End. telegraphico: DIARIO CARIOCA — Telephones: Gabinete do Director 22-3623 — Administração, 22-3035 — Redacção 32-1559 e 22-2922 — Officinas, 22-0824 — Assignaturas 22-3018 — Gravura, 22-1735

PUBLICIDADE, 22-3018

ASSIGNATURAS:

Para o Brasil:		Para o exterior:	
Anno	60$000	Anno	80$000
Semestre . .	30$000	Semestre . .	45$000

Venda avulsa: Capital, $200; interior, $300. Aos domingos, $300 — Interior, $400

E' cobrador autorizado o sr. J. I. de Carvalho.

INSPECTORES VIAJANTES
Percorrem o interior do paiz a serviço desta folha os srs. Romualdo Perrota e Murillo Macedo, nossos inspectores autorizados.

CORRESPONDENCIA
Toda a correspondencia com valor ou sobre assumptos que entendam com as assignaturas e outros de interesse da administração deve ser dirigida ao gerente do DIARIO CARIOCA.

SUCCURSAL EM BELLO HORIZONTE
Rua Carijós, 408 — (Praça 7) — Sala 4
Phone 2172
Director:
OSWALDO NEVES MASSOTE

CINEMA

ALBUM DA UFA

(Especial para o DIARIO CARIOCA — Por Lopontc)

II

BRIGITTE HORNEY

Brigitte Horney, da constellação da Ufa

Nota bizarra do cinema moderno. Estranho typo feminino surgido, provavelmente, da imaginação aquecida de um escriptor orientalista. Porque Brigitte é, na terra do aryanismo puro, um paradoxo ethnico. De que mysteriosas leis de herança teria surgido o seu rosto mongolico, de pomulos salientes? Que investiguem o phenomeno, os adeptos de Galton. Nós nos limitaremos a registar apenas uma curiosa personalidade de artista. Inconfundivel e unica. Contradicção apparente de todas as leis do Bello. Symbolo de uma nova esthetica que se não limita ás formas para descer ás profundidades da alma. Pertence a essa classe de mulheres feias, dotadas de irresistivel poder de attracção. Angulosa, forte, sadia, tem alguma coisa de primitivo e barbaro nos seus modos bruscos, na sua maneira de rir sem recato e na arrogancia de um olhar onde não ha a menor sombra de medo. Possue selva em demasia para se subordinar aos ambientes limitados dos salões. Flor selvagem, prefere o vestido de tecido ordinario ás sedas que dão um ar de peccado aos corpos castos. Não se pode conceber Brigite num luxuoso décor aristocratico. Ella foi feita para o ar livre, para as longas caminhadas ao sol com os cabellos soltos ao vento ou subindo, agilmente, pelas escarpas pedregosas dos montes para dos cimos absorver uma porção maior de horizonte. Por isso suas personagens são sempre expressões rusticas de humanidade. Camponezas atrevidas. Mulheres de marinheiros. Companheiras de individuos fóra da lei encalhados nos portos sordidos dos mares do Sul. Ama dominar homens fortes. Gosta de vel-os humilhados, aos seus pés. Não por vampirismo, mas pela sua innata vocação de domadora de temperamentos. Esta a Brigitte de "Terra em Chammas" e "Amor morte e diabo". Porque o reverso da medalha é uma surpresa encantadora. Nessa mulher energica, ha preciosas fontes de ternura. Sua aggressividade não passa de uma casca de espinhos a occultar um fruto tenro e delicado. Uma attitude permanente de defesa contra as maldades do mundo. Na realidade, Brigitte, é apenas uma fragil mulher sequiosa de amor. Uma alma que procura transfundir-se noutra... Por isso, suas transfigurações na téla, desconcertam. Quem poderia adivinhar na grosseira mulher da taberna de "Amor, morte e diabo", a dedicada joven de "Dominó verde"? Hoje, Brigitte, é um nome universal. Sua arte é toda propria. Venceu com o que os "exports" chamam qualidades negativas para a téla. E quando se a contempla bem num "close-up" expressivo, verifica-se, maravilhado, que os seus olhos são bellos, o seu sorriso gracioso e o seu rosto quasi angelical na curiosa desharmonia dos seus traços.

Morena ao geito das filhas dos tropicos a exotica "estrella" da Ufa que acaba de ser escolhida para figura principal do film "Valsa da Meia-Noite", merece ser admirada como uma figura de excepção nesse reino dos logares communs que é o cinema.

Sexta-feira o "Metro" nos dará a reapresentação de "O Mundo ensinou-me a matar!", devidamente permittida pelas autoridades

"O mundo ensinou-me a matar!", o vigoroso romance dirigido por W. S. Van Dyke, interpretado por Gladys George, Franchot Tone e Spencer Tracy, que teve, ha poucos mezes, por motivos de força maior, suspensas suas exhibições no "Metro", voltará ao cartaz daquelle cinema sexta-feira proxima, com a devida permissão das autoridades, que procederam á uma revisão do famoso film.

Até quinta-feira, portanto, o "Metro" apresentará "Casada em Jejum" (Robert Young e Florence Rice) e a comedia "Dente por Dente", de Laurel & Hardy.

Tratantes atarantados, com Fred Stone, o proximo cartaz do Rex

O cinema Rex exhibirá a partir de segunda-feira proxima, um film que é um mixto de drama e comedia, como aliás o são todos os films de Fred Stone, o artista velho e querido. Em "Tratantes Atarantados" veremos o veterano actor como prefeito de uma cidade do interior, que, com o risco da propria vida, consegue evitar a intrusão de um grupo de sabidos, que queriam explorar a boa fé dos habitantes. Dorothy Moore, a graciosa filha do comediante Victor Moore, vem se firmando dia a dia como boa interprete, e em "Tratantes Atarantados" ella fornece, com Gordon Jones, a parte romantica do film. Paul Guyfolle, Berton Churchill, etc., são os demais personagens desse interessante celluloide que o Rex exhibirá a partir de segunda-feira proxima.

Chega hoje, pelo "Normandie" o sr. Ben Y. Cammack, director geral para a America latina, da RKO Radio Pictures

Ben Y. Canmak, director geral da RKO Radio Pictures para a America Latina

O "Normandie", que atracará em nosso porto ás primeiras horas da manhã, traz entre os seus passageiros o sr. Ben Y. Cammack, director geral da RKO Radio Pictures, para a America Latina. O sr. Ben Y. Cammack vem dos Estados Unidos, onde capitaneou o "drive" Ned Depinet, a mais fantastica campanha de vendas já realizada numa empresa productora de films, e, para lá voltará dentro de breves dias. Pessoas de suas relações, bem como funccionarios da RKO Radio Pictures do Brasil levarão a Ben Y. Cammack os seus melhores votos de boas vindas.

Ann Sothern e Burgess Meredith a nova dupla romantica de "Amores mal parados"

DELICIOSA COMEDIA QUE O PALACIO THEATRO EXHIBIRA' A PARTIR DE SEGUNDA-FEIRA

Ann Sothern, uma das louras mais lindas e elegantes da tela do celluloide, abandonou por algum tempo o seu "partner" Gene Raymond, para apparecer ao lado de Burgess Meredith, o interprete genial de "Os Predestinados", numa comedia adoravel, repleta de humor e onde ella tem opportunidade de exhibir as mais deslumbrantes "toillettes". "Amores mal parados" é o titulo suggestivo dessa pellicula que a RKO Radio Pictures apresentará a partir de segunda-feira, no Palacio Theatro, e que nos conta a historia curiosa de um joven que para fugir a um compromisso matrimonial finge ser victima de amnesia! Com Ann Sothern e Burgess Meredith estão ainda Mary Boland, Onslow Steves, William Brisbane, etc., que muito contribuem para a parte comica do film. Em "Amores mal parados" ha ainda musica esplendida, interiores luxuosos e a voz agradavel de Ann Sothern interpretando algumas canções que farão successo.

Brilhe no Carnaval

COM UMA FANTASIA DE SUA ESCOLHA!

Escolha, do nosso variado sortimento, a fantasia que lhe convem. "Flying boy" (aviador), é a fantasia que vai empolgar os foliões. "Flash Gordon" — o heróe da garotada, dos conhecidos desenhos juvenis. "Ramoncito" — o toureiro da Catalunha... "Ubirajára" — o indio famoso; "Marinha em Festa" e "Tio Sam", estas ultimas para senhoras. A EXPOSIÇÃO lança, mais uma vez, as fantasias que farão sucesso no Carnaval. A' vista ou pelo Crediário, as vantagens são as mesmas.

A EXPOSIÇÃO

AVENIDA ESQ. S. JOSÉ

O GRANDE MAGASIN DO CORAÇÃO DA CIDADE

HORARIO DE VERÃO — A EXPOSIÇÃO está á disposição do publico, de 9 ás 19 horas

Em visita ao Rio o sr. C. C. Margon, director geral da Columbia na America do Sul

Procedente de Buenos Aires, onde mantém domicilio, chegará hoje a esta capital, a bordo do "Asturias" o sr. C. C. Margon, manager geral da Columbia Pictures neste continente, que, assim, mais uma vez, realiza uma de suas habituaes visitas ao nosso mercado cinematographico.

O illustre cinematographista deverá demorar-se no Rio durante uma semana ou duas — espaço de tempo sufficiente para receber, conforme acontece sempre, as demonstrações de apreço de todos os seus amigos aqui residentes.

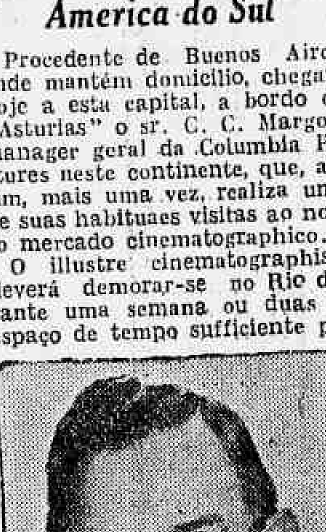

Mr. C. C. Margon

CARTAZ DO DIA

CINELANDIA

PLAZA — "Caçada Aerea" (Warner) com Glenda Farrel e Bartin Mac Lane. — Horario: 2 — 3.40 — 5.20 — 7.00 — 8.40 e 10.20 horas.

METRO — "Casada em Jejum" (Metro) com Robert Young e Florence Rice. — Horario — 1/2 dia — 2 — 4 — 6 — 8 e 10 horas.

PALACIO — "Cortando as Varas" (R. K. O.) com Robert Woolsey, Bert Weeler e Lupe Velez. Horario: 2 — 3.40 — 5.20 — 7.00 — 8.40 e 10.20 horas.

ALHAMBRA — (Fechado para ornamentação do salão para os bailes de Carnaval.

ODEON — "Captiva e Captivante" (R. K. O.) com Fred Astaire e Jean Fontaine. — Horario: 2 — 4 — 6 — 8 e 10 horas.

IMPERIO — "Submarino Heroico" (Ufa) com Rudolf Forster, Adelle Sandrock e Camilla Spira. — Horario: 2 — 3.40 — 5.20 — 7.00 — 8.40 e 10.20 hs.

GLORIA — "Nolvar com Musica" (Paramount) com Eleanore Whitney e Johny Ovedman. — Horario: 2 — 3.40 — 5.20 — 7.00 — 8.40 e 10.20 horas.

PATHE' PALACE — "A Paixonante" (R. K. O.) — com Lily Pons e Gene Raymond. Horario: 2 — 3.40 — 5.20 — 7.00 — 8.40 e 10.20 horas.

BROADWAY — (Fechado para remodelação e installação de ar refrigerado).

REX — "Diabo ao Volante" (Columbia) com Richard Dix e Joan Perry. — Horario: 2 — 3.40 — 5.20 — 7.00 — 8.40 e 10.20 horas.

CENTRO

ELDORADO — "Cock-Tails e Homicidios" e "Tumultos da Vida.

PARISIENSE — "Alta Tentação" e "O Morto Vivo".

OPERA — "O Homem de 40 Grãos".

METROPOLE — "Neta de um ex-Bandido" e "O Rei do Rio Pecos".

PATHE' — "Stella Dallas".

POPULAR — "Flirt, Nasceu Destemido" e "Correio da Selva".

FLORIANO — "O Salto da Morte" e "Uma Viagem no Paraiso".

PARIS — "Mulher Sublime" e "Reportagem de Sangue".

S. JOSE' — "As Perolas da Corôa".

IRIS — "4 Dias de Terror" e "Esposa, Medico e Enfermeira".

IDEAL — "Legionario á Força" e "Apaga a Luz".

MEM DE SA' — "Dama do Seculo" e "Valente Destemido".

LAPA — "Naner Stelle Desappareceu" e "O Menino e o Elephante".

BAIRROS

SÃO LUIZ — "Ahi vem o Amor" (Fox Film) com Alice Faye e Don Ameche.

POLYTHEAMA — "Alarma em Pekim" e "A Volta do Capitão Ricks".

GUANABARA — "Nupcias de Corbal" e "Sorte não se Compra".

NACIONAL — "Cadetes do Ar" e "Canção Fascinadora".

IPANEMA — "4 Dias de Terror" e "Falando ás Massas".

PIRAJA' — "Prisioneira do Marido".

VARIETE' — "Aconteceu em Hollywood" e "A Cilada".

AMERICANO — "Mais do que Secretaria".

ATLANTICO — "O Marido era o Culpado" e "Vaidade e Belleza".

CENTENARIO — "A Severa" e "Aventureiro Audaz".

AVENIDA — "Cock-Tails e Homicidios" e "Adolescencia".

AMERICA — "Neta de um ex-Bandido".

BRASIL — "Condottieri" e "A Grande Surpresa".

GUARANY — "A Cruz dos Annos" e "O Mysterioso Mr. Moto".

APPOLO — "Casta Suzana" e "Armadilha Perfumada".

S. CHRISTOVÃO — "Sherlock Holmes" e "Lutador do Oeste".

CATUMBY — "Tunel Transatlantico" e "Ella é Minha".

VELO — "A Mulher que Amou Demais" e "Na Pista do Criminoso".

VILLA ISABEL — "Sorte não se Compra" e "Um Capataz de Mão Cheia".

SMART — "Oriente contra o Occidente" e "O Terror do Texas".

TIJUCA — "O Morto Vivo" e "Combatendo Malfeitores".

HELIOS — "I. F. 1 não Responde" e "Audacia de Valente".

MARACANÃ — "Sonata ao Luar" e "Tumultos da Vida".

EDISON — "Pirataria Moderna" e "O Chefão".

GRAJAHU' — "Condottieri" e "Cow-Boy de Hollywood".

HADDOCK LOBO — "Garota de Sorte" e "O Terror da Villa".

SUBURBIOS

MEYER — "O Rei dos Condemnados" e "Legião do Terror".

MASCOTE — "Alta Tensão" e "O Pão Duro".

PARA TODOS — "Coração de Jogador" e "Mulher Marcada".

BEIJA-FLOR — "Dominadores do Espaço" e "Rapido no Gatilho".

PIEDADE — "Maria" e "Apaga a Luz".

ALPHA — "Vencida a Calumnia" e "Amores de Operetta".

MODELO — "O Amor não Espera" e "A Grande Surpresa".

MADUREIRA — "A Alma da Festa" e "Tumultos da Vida".

INFORMAÇÕES FINANCEIRAS E COMMERCIAES

MERCADOS

CAMBIO

Hontem, o mercado monetario abriu e regulava calmo.

O Banco do Brasil comprava a libra a 86$820 e o dollar a 17$300 á vista.

Assim ficou, no primeiro fechamento.

Reabriu e fechou, inalterado.

NA ABERTURA O BANCO DO BRASIL AFFIXOU A SEGUINTE TABELLA PARA COMPRA DO DINHEIRO

Letras á 90 dias: Libra 86$620 a 86$650 e dollar 17$270.

Prompto: Libra 86$820 a 86$850; franco $555; dollar 17$300; marco compensação 5$780 a 5$790; peso argentino papel 4$560.

FOI AFFIXADA HONTEM A SEGUINTE TABELLA PARA DEPOSITO

Libra 88$330 a 88$370; dollar, 17$600; lira $928 a $929; corôa tcheca $620; franco $581 a $582, escudo $803 a $804; marco compensação 5$890; florim 9$876 a 9$881, franco suisso 4$099 a 4$101, peso argentino, papel 4$800. Idem, uruguayo 8$200.

CURSO DE MOEDAS SEGUNDO AS MEDIAS CALCULADAS PELA CAMARA DO RIO DE JANEIRO

A' vista: Londre 88$511; Paris $630; Allemanha (R. Mark) 4$513; (V. Mark) 5$841; Portugal $941. Belgica, (ouro) 3$105; Nova York, 17$704 e Japão 5$300.

MOEDAS

Libra	98$082
S. Africano	80$000
Dollar	19$402
Franco	$676
Franco belga	$650
Escudo	$915
Peso argentino	5$421
Peso uruguayo	9$633
Lira	$883

OURO FINO

O Banco do Brasil comprou hontem a gramma de ouro fino na base de 1.000 por 1.000 em barra ou amoedado ao preço de 19$700

O CAMBIO NO EXTERIOR

Sobre Nova York, 5.01.87; Allemanha 12.41.1|4; Paris, 152.25; Hollanda 8.96.7|8; Suissa 21 66 3|4; Italia 95.38; Belgica 29.55.1|4; Portugal 110.18 centimos por libra.

Fechamento de Londres

Sobre Nova York, 5.02.06.

Abertura de Nova York

Sobre Londres 5.01.7|8.

TITULOS

Funccionou hontem, a Bolsa de Titulos bastante movimentada, com negocios apreciaveis sobre a maioria dos papeis em evidencia que ficaram estaveis como se vê mais abaixo.

VENDAS EFFECTUADAS HONTEM

Apolices geraes:

3 Unif. de 200$, 140$; 8 Unificadas de 1:000$ 810$; 51 Diversas Emissões nom. 805$; 131 Diversas Emissões nom. 807$; 18 Diversas Emissões, nom. 808$; 1 Diversas Emissões, nom. 808$; 2 Diversas Emissões port. 800$; 4 Diversas Emissões, port. 802$; 1 Diversas Emissões port. 803$; 189 Diversas Emissões 805$000; 7 Reajustamento 450$; 17 Reajustamento 760$; 145 Reajustamento 928$; 340 Reajustamento, 930$; 50 Obrigações do Thesouro 1:012$000 e 10 Obrigações Ferorviarias 1:015$000.

Municipaes:

50 Emp. 1914, port. 161$; 10 Emp. 1931 168$; 200 Municipaes 1931 168$500 e 105 Municipaes, 1931 172$000.

Estaduaes:

1 Pernambuco 100$, 88$; 19 Minas 200$ 1ª série 146$500; 20 Minas 200$, 1ª série 147$; 166 Minas 2ª série 174$; 7 S. Paulo 200$ 191$; 6 Unif. São Paulo 927$; 453 Unif. São Paulo 930$000.

Companhias:

54 Manufactora 195$; 400 Paulista E. Ferro 223$ 32 Docas de Santos nom., 230$ e 56 Docas de Santos, port. 250$000.

Debentures:

40 Docas da Bahia 42$ e 143 Anglo-Americana Paulista 143$000.

Alvará:

Acções:

188 Banco do Commercio 290$ e 350 Banco do Brasil 350$000.

CAFE'

TYPO 7 — 12$0000

Hontem, o mercado caféeiro operava calmo: As negociações constaram de 3.209 saccas, contra 2 927 ditos de vespera e os embarques foram menos animados do que os anteriores

O typo 7 era cotado á 12$000 por 10 kilos e o mercado fechou, sem alteração nas suas cotações.

COTAÇÕES POR 10 KILOS

Typo 3	14$000
Typo 4	13$500
Typo 5	13$000
Typo 6	12$500
Typo 7	12$000
Typo 8	11$500

Pauta semanal:

Café commum	1$309
Idem, fino	2$270

MOVIMENTO ESTATISTICO

Entradas:

Leopoldina (Minas) 10.807 e (Rio 150 num total de 10.957.

Maritima (Minas) 419, (Rio) não houve e (São Paulo) 3 728, num total de 4.147.

Armazem Reg: Flum. "Rio" não houve Armazem Reg: Espirito Santo 1.586. Armazens Regs. Mineiros 814, num total de 17 504.

Anno passado 12.007. Desde o 1º do mez 155.556, numa média de 12.962. Do 1º de julho 1.444.276 numa media de 6.365. Do 1º de julho anno passado 1.554.287 Café revertido ao stock desde o 1º de julho 10.121.

Embarques:

Europa	1.087
Cabotagem	300
Total:	1.387

Idem, anno passado 3.174. Desde o 1o do mez 152.252; Do 1º de julho 1.370.712. Idem, anno passado 1 189.210, tendo em stock 658.560 Menos consumo local do dia 12-2-938 500 tendo em existencia 658.060. Idem, anno passado 689.208.

ASSUCAR

Hontem o mercado saccarino abriu e regulava sustentado.

As negociações eram menos activas e os preços correntes não accusaram modificações.

Fechou este mercado sustentado.

MOVIMENTO ESTATISTICO

Entradas 500; Saidas, 500, tendo em stock 44.041 fardos.

COTAÇÕES POR 60 KILOS

Branco crystal 56$ a 57$; Demerara 53$ a 54$ e masravos 41$500 a 42$000.

ALGODÃO

O mercado fibroso, hontem, regulava firme. Nos preços correntes não haviam modificações e os negocios eram de algum vulto.

Fechou este mercado firme.

MOVIMENTO ESTATISTICO

Entradas, não houve. Saidas, 311 tendo em stock 12.223 fardos

COTAÇÕES POR 10 KILOS

Seridó: typo 3, 44$ a 45$: typo 4, 43$ a 44$. Sertões: typo 4, 43$ a 44$; typo 5, 42$ a 42$500 Ceará: Mattas e Paulista, nominal.

Movimento de vapores

NAVIOS ESPERADOS

DA EUROPA PARA O RIO DA PRATA

Stockholmo e esc., "Nordstjernam"	15
Bordéos e esc., "Massilia"	14
Londres e esc., "H. Chieftain"	14
Amsterdam e esc., "Amsteland"	15
Hamburgo e esc. "A. Sarmiento"	15
Antuerpia e esc., "Josephine Charlotte"	16
Trieste e esc. "Oceania"	18
Helsinki e esc., "Augia"	18
Southampton e esc., "Arlanza"	21
Hamburgo e esc., "Cap Norte"	23
Hamburgo e esc., "Babilonga"	23
Londres e esc., "Andalucia Star"	23
Londres e esc. "H. Brigade"	28

DOS ESTADOS UNIDOS PARA O RIO DA PRATA

Nova York e esc., "Normandie"	15
Nova York e esc., "Southern Prince"	18
Nova York e esc., "Segundo"	21
Nova York e esc., "Caxambu'"	22
Nova York e esc. "American Legion"	25

DE CABO

Belém e esc., "Rodrigues Alves"	15
Recife e esc., "Maceió"	15
Porto Alegre e esc., "Pará"	16
Rio Grande e esc., "Olinda"	17
Recife e esc., "C. Alcidio"	18
Rio Grande e esc. "Atalaia"	18
Laguna e esc., "Carl Hoepcke"	20

Mondesir Revelou Excellentes Qualidades ao Derrotar Afortunado

Formosa Levantou a Eliminatoria Para Perdedores -- Emocionante a Victoria de Tanguá

A estréa dos productos da nova geração figurava como principal attractivo da reunião de ante-hontem na Gavea. De vespera, entretanto, ja sabiam os nossos "turfmen" que ainda desta feita não travariam conhecimento com os potrinhos.

Circumstancias do conhecimento geral, determinaram a suppressão do Premio "Kalifa" e o programma originariamente fraco, acabou perdendo o resto do interesse, assemelhando-se muito em sua configuração aos das corridas de sabbado.

Por isto pode-se affirmar que o movimento de apostas, réis 270:230$000 foi excellente, devendo ter deixado aos cofres da sociedade os melhores resultados.

A reunião iniciou-se, por um cotejo entre nacionaes de tres annos, perdedores, cujo desfecho deixou a cathedra verdadeiramente desnorteada. Havia quatro forças: Fleuron, Sassi, Ursulina e Oitichi, e acreditava-se que a solução do problema se passasse entre aquelle quartetto. Pois bem, não só não se passou como nenhum delles occupou posições no marcador preenchido por nomes absurdos como Formosa, Nickel e Nhô Nico. Formosa, é verdade, ganhara um domingo antes em S. Paulo, mas de adversarios tão sem titulos, que no seu caso continuava tambem a caber o menor scepticismo, dissolvido á proporção que o percurso ia sendo coberto. A filha de Big Star fugiu tanto na entrada da recta que ninguem mais ousou dahi em deante estimular oralmente seus favoritos. Nickel e Nhô Nico que se approximaram mais chegaram a dois corpos.

Mondesir, que se está revelando um excellente pôtro, repetiu a façanha de duas semanas atrás, como se não tivesse trocado de adversarios. No emtanto, um delles chamava-se Afortunado e o modo por que se apostou em suas patas diz da especie de missão que ia arrostar o recemvindo na turma.

Depois de estar senhor da situação nas especiaes, o filho de Carlovingio surpreendido por uma carga fulminante do favorito, chegou a abandonar a praça. E' que Herrera ainda não havia solicitado o pôtro do stud Noronha, e mal o fez vimol-o por dentro alcançar de novo a linha de Afortunado, e com tempo ainda de livrar um corpo até a méta.

No Premio "Paratigy" verificou-se uma rodada que poderia ter consequencias dolorosas, mas por felicidade não passou tudo dum susto e de algumas "poules" perdidas.

Logo na partida, Lutando despediu seu piloto da sella e a victoria veiu assim a caber a Tanguá, cujo desempenho foi na verdade surpreendente, em relação á performance mais proxima. O final desta prova foi o mais emocionante da tarde, tendo o vencedor, Tejo e Quilate, alcançado o vencedor quasi ao mesmo tempo.

Pouco antes de ser disputada a quinta carreira propalava-se, alto e bom som, que Macassar não poderia perder. O filho de Taciturno desta vez não deitaria modestia, e de facto, muito superior a seus adversarios, produziu o que ha muito estava por fazer, desde que pudesse desenvolver livremente seus meios. Desta vez já correu "trepado" entre os dianteiros, dominando a situação na entrada da recta. Quando May-be atacou não fez mais do que zombar da encabulada filha de Visigodo.

Nas duas carreiras finaes falharam tambem os favoritos, num caso Galopador e no outro Bright Star. O tordilho do stud Camisa muito toureado durante o percurso, poude obter apenas o quarto posto, cabendo a victoria a Barnabé que se deixou ficar em tal momento tão distanciado que pareceu haver soffrido algum contratempo. Parece ser esta, entretanto, a maneira de correr que mais agrada ao filho de Cascabelito. Na recta, era um gosto vel-o atropelar. A derrota de Bright Star não convenceu a uma grande parte do publico. O futuro nos dirá se o filho de Sin Rumbo estranhou ou não a turma. De sua inesperada defecção tirou partido Madreperla, que ganhou de ponta a ponta graças á vivacidade de Herrera na partida. O bridão peruano, que pouco antes dirigira Mondesir, foi assim o profissional mais victorioso da tarde, cabendo os restantes triumphos a Pedro Costa (Formosa), J. Mesquita (Tanguá), L. Leyton (Macassar) e F. Cunha (Barnabé).

Luis Layton que já correra duas ou tres vezes em nossas pistas, sem successo, deixou agora melhor impressão.

1ª CARREIRA

69 Premio "Quintilha" — Animaes nacionaes de tres annos — Pesos da tabella — 1.000 metros — Premios: 6:000$000, 1:200$ e 600$.

FORMOSA, fem., castanho, 3 annos, São Paulo, Big Star e Chula, do sr. P. T. Menezes, 53 kilos, Pedro Costa .. .. .. 1.°

Nickel, 55 kilos, J. Mesquita .. .. 2.°

Nhô Nico, 55 kilos, E. Gonçalves .. .. 3.°

Sassi, 53 kilos, H. Herrera 0

Brincadeira, 53 kilos, P. Gusso 0

Raio do Sol, 55 kilos, S. Batista 0

Ursulina, 53 kilos, A. Molina 0

Oitichi, 55 kilos, C. Pereira 0

Fleuron, 55 ks., W. Cunha 0

Belartes, 55 kilos, G. Costa 0

Cabo Frio, 55 kilos, J. Canales 0

Ganho por tres corpos; do 2º ao 3º, empate.

Rateios: 94$000 em 1º; dupla (23) 120$000; placés: Formosa 44$500; de Nickel 61$700 e de Nhô Nico 69$100.

Tempo: 90 3/5.

Total das apostas: 4:970$000.

Criador: Americo F. Camargo.

Tratador: Oswaldo Feijó.

RATEIOS EVENTUAES

1	(1 Ursulina ..	172	49$300
	(2 Sassi	225	37$700
	(3 Fleuron . .	134	46$100
2	(4 Cabo Frio .	46	184$800
	(5 Formosa ..	90	94$400
	(6 Oitichi . .	51	166$500
3	(7 Nickel . ..	49	173$200
	(8 Nhô Nico .	45	188$800
	(9 R. de Sol .	34	249$800
4	(10 Brincadeira-Belartes	166	51$100
	Total	1062	
11	. .. .	154	64$700
12	. .. .	280	34$400
13	. .. .	158	63$000
14	. .. .	181	55$000
22	. .. .	83	120$000
23	. .. .	83	120$000
24	. .. .	193	51$600
33	. .. .	17	586$300
34	. .. .	66	151$000
44	. .. .	22	453$000
	Total	1246	

Ursulina esteve na frente os primeiros metros, mas logo deixou passar Formosa que, muito ligeira abriu em breve dois corpos. Ursulina conservou o segundo posto precedendo Oitichi, Fleuron e os demais. Na entrada da recta, Formosa abriu mais definindo neste ponto a situação. Mais adeante, Ursulina afrouxou e Sassi, Nickel, Nhô Nico e Brincadeira lançaram-se no encalço da leader que nunca se apercebeu de suas investidas. O segundo logar, muito intricado, foi decidido a olho mecanico que proclamou Nickel e Nhô Nico empatados.

2ª CARREIRA

70 Premio "Galan" — Animaes nacionaes de tres annos, sem mais de duas victorias — Pesos da tabella — 1.500 metros — Premios: 4:000$, 800$ e 400$000.

MONDESIR, masc., alazão, 3 annos, São Paulo, Carlovingio e Marcha Forzada, do sr. R. Noronha, 55 kilos, H. Herrera .. .. .. 1.°

Afortunado, 55 ks., P. Gusso .. .. 2.°

Faceirice, 53 kilos, A Molina .. .. 3.°

Ih! Ta! Tan!, 55 ks., Spie-

Cadete, 55 kilos, G. Costa 0

Ganho por um corpo; do 2º ao 3º, dois corpos e meio.

Rateios: 25$700 em 1º; dupla (12) 25$900; placés: Mondesir 14$000; de Afortunado 13$700.

Tempo: 98" 2/5.

Total das apostas: 30:010$000.

Criador: A. J. Peixoto de Castro.

Tratador: Francisco Barroso.

RATEIOS EVENTUAES

1	Afortunado . .	508	23$900
2	Mondesir . ..	472	25$700
3	Faceirice . ..	209	58$100
4	Ih! Ta! Tan! .	233	52$000
5	Cadete	98	124$000
	Total	1520	
12	. .. .	442	25$900
13	. .. .	257	44$600
14	. .. .	195	58$800
15	. .. .	74	155$000
23	. .. .	175	65$500
24	. .. .	119	96$100
25	. .. .	43	266$700
34	. .. .	75	152$900
35	. .. .	33	347$600
45	. .. .	21	546$200
	Total	1434	

Sairam em bom momento os competidores do Premio "Kalifa", apparecendo Mondesir em primeiro. Forçando, por dentro, Cadete não o deixou manter-se no posto de honra, livrando um corpo. Mondesir ficou em segundo, precedendo Faceirice e Afortunado, emquanto Ih! Ta! Tan! encerrava o lote distanciado. No fim da curva, Faceirice approximou-se muito de Mondesir, mas desgarrando perdeu terreno. Mondesir já appareceu na recta collado a Cadete, pelo qual não demorou em passar, destacando-se. Já era acclamado o vencedor, quando surgiu impetuosamente Afortunado. O favorito chegou a dominal-o, mas numa briosa reacção Mondesir recuperou a vantagem, livrando um corpo.

3ª CARREIRA

71 Premio "Paratigy" — Animaes nacionaes de 3 annos, sem mais de uma victoria — Pesos da tabella — 1.500 metros — Premios: 5:000$, 1:000$ e 400$000.

TANGUÁ, masc., castanho, tres annos, Pernambuco, Tanguary e Taquara, do sr. F. J. Lundgren, 55 kilos, J. Mesquita .. .. 1.°

Tejo, 55 kilos, S. Batista . 2.°

Quilate, 55 kilos, H. Herrera .. .. 3.°

Gandaia, 53 kilos, P. Costa 0

Sugador, 55 kilos, P. Gusso 0

Lutando, 55 kilos, E. Gonçalves, caiu 0

Ganho por meia cabeça; do 2º ao 3º, palheta.

Rateios: 105$300 em 1º; dupla (35) 161$500; placés: Tanguá 25$200; de Tejo 35$300.

Tempo: 98".

Criador: O. proprietario.

Tratador: Eulogio Morgado.

RATEIOS EVENTUAES

1—1	Lutando . .	487	35$900
2—2	Quilate . .	676	25$800
3—3	Tanguá . ..	166	105$300
4—4	Sugador ...	271	64$500
5	(6 Gandaia ...	198	88$300
	Total	2187	
12	. .. .	385	40$200
13	. .. .	708	145$600
14	. .. .	242	64$000
15	. .. .	270	57$100
23	. .. .	100	155$100
24	. .. .	186	83$300
25	. .. .	259	59$800
34	. .. .	84	184$500
35	. .. .	96	161$500
45	. .. .	142	109$200
55	. .. .	67	231$500
	Total	1939	

Após a partida que foi rapida, Lutando desmontou o piloto. Gandaia, muito favorecida, destacou-se uns tres corpos dos demais competidores e cada vez abria mais luz sobre Tanguá, que o acompanhava difficilmente. A seguir vinham Tejo, Quilate e Sugador. Sempre muito destacada, Gandaia entrou na recta, ponto em que sua vantagem iniciou a desapparecer. Numa mesma linha avançavam Tejo, Tanguá e Quilate. Gandaia porém só se entregou na tribuna dos socios, quando se estabeleceu entre os tres atacantes uma luta emocionantissima. O olho mecanico chamado a dar a decisão manifestou-se a favor de Tanguá.

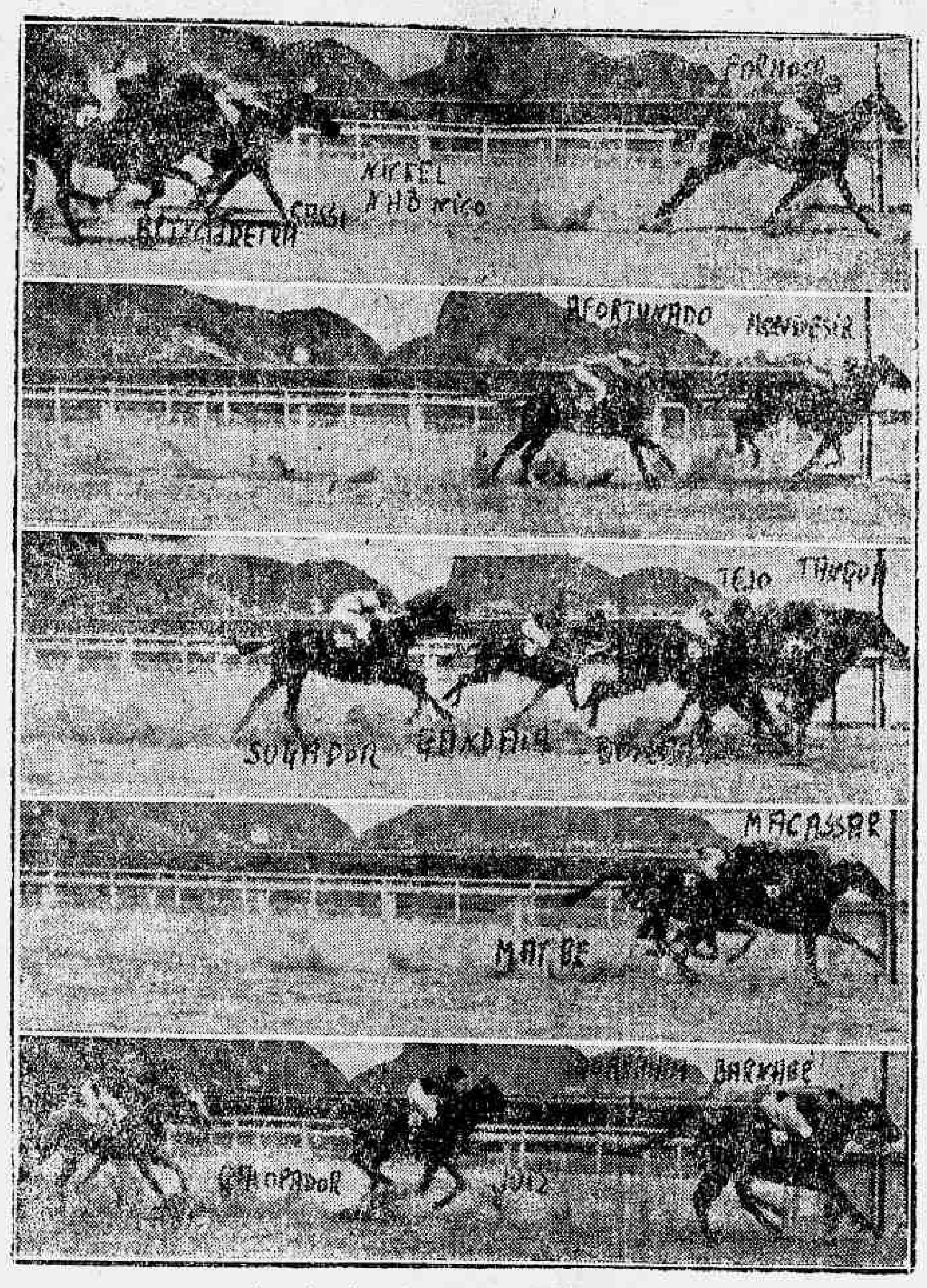

Aspectos das chegadas de ante-hontem

4ª CARREIRA

72 Premio "Bright Star" — Animaes nacionaes — Handicap — 1.600 metros — Premios: 4:000$, 800$ e 400$.

MACASSAR, masc., castanho, 4 annos, São Paulo, Taciturno e Xendi, do sr. João J. de Figueiredo, 52 kilos, L. Layton .. .. .. 1.°

May-be, 56 kilos, J. Canales .. .. 2.°

Nó Cégo, 52 kilos, J. Mesquita .. .. 3.°

Cobre, 48 kilos, O. Coutinho 0

Jardim, 48 kilos, C. Morgado 0

Malvino, 48 kilos, S. Bezerra 0

Patrulha, 49 kilos, Spiegel 0

Ganho por meio corpo; do 2º ao 3º, um corpo e meio.

Rateios: 43$500 em 1º; dupla (13) 63$100; placés: Macassar 23$; de May-be 23$500.

Tempo: 103" 3/5.

Total das apostas: 48:180$000.

Criador: L. Paula Machado.

Tratador: R. Sepulveda.

RATEIOS EVENTUAES

1—1	May-be . ..	511	35$500
	(2 Nó Cégo .	610	29$700
2	(3 Cobre . ..	334	54$300
	(4 Macassar ..	417	43$500
3	(5 Jardim ...	109	166$600
	(6 Patrulha ..	174	104$300
4	(7 Malvino ...	115	157$900
	Total	2270	

RATEIOS EVENTUAES

12	. .. .	746	26$500
13	. .. .	301	15$700
14	. .. .	138	143$400
22	. .. .	296	66$200
23	. .. .	433	45$700
24	. .. .	330	60$000
33	. .. .	40	495$000
34	. .. .	166	119$200
44	. .. .	25	792$000
	Total	2475	

Nó Cégo saiu em más condições, emquanto May-be apparecia com pequena vantagem, que Jardim não tardou em neutralizar, livrando um corpo. Mais adeante Macassar collocou-se em segundo, na frente de May-be, Nó Cégo, etc. Este no fim da curva já se achava em segundo mas desgarrando muito deixou que na recta Jardim, Macassar e May-be fugissem mais. Ahi Jardim afrouxou e a carreira limitou-se, dahi em deante, a um duello entre Macassar e May-be, do qual o primeiro levou a melhor por meio corpo.

5ª CARREIRA

73 Premio "Faceirice" — Animaes nacionaes — Pesos especiaes, com descarga para aprendizes — 1.500 metros — Premios: 4:000$, 800$ e 400$.

BARNABE', masc., zaino, 4 annos, São Paulo, Cascabelito e Grande Dame, do sr. C. B. de Castro, 55 kilos, Felix Cunha .. .. 1.°

Quarahim, 56 kilos, A. Molina .. .. 2.°

Juiz, 45 kilos, D. Ferreira 3.°

Galopador, 56 kilos, S. Batista 0

Tana, 55 kilos, C. Pereira 0

Bracatéa, 51 kilos, S. Bezerra 0

Xamete, 50 kilos, J. Canales 0

Ganho por meia cabeça; do 2º ao 3º, um corpo e meio.

Rateios: 129$100 em 1º; dupla (23) 94$300; placés: de Barnabé 28$500; de Quarahim 23$000.

Tempo: 98".

Total das apostas: 57:010$000.

Criador: Theotonio T. Campos.

Tratador: Waldemar Costa.

RATEIOS EVENTUAES

1—1	Galopador .	959	26$100
	(2 Quarahim .	365	68$600
2	(3 Xamete . .	272	92$000
	(4 Barnabé ..	194	129$100
3	(5 Tana	341	73$400
	(6 Juiz	875	28$600
4	(7 Bracatéa ..	125	200$300
	Total	3131	
12	. .. .	400	49$000
13	. .. .	355	57$000
14	. .. .	501	39$100
22	. .. .	95	206$500
23	. .. .	208	94$300
24	. .. .	409	47$900
33	. .. .	33	594$600
34	. .. .	308	63$700
44	. .. .	111	176$700
	Total	2453	

Juiz difficultou um pouco a acção do starter, que afinal abriu a pista em bom momento. Tana destacou-se abrindo, em breve, dois corpos sobre Bracatéa, que corria quasi na mesma linha de Juiz. Barnabé corria em ultimo, distanciado, emquanto Galopador que soffrera um tranco, deixava-se ficar em ultimo. Sempre destacada, Tana entrou na recta, começando ahi a afrouxar. Mais uns metros, Quarahim e Juiz alcançaram-na, dominando a primeira que já era acclamada a vencedora, quando surgiu nos ultimos instantes Barnabé a tempo ainda de livrar pequena differença.

6ª CARREIRA

74 Premio "Zug" — Animaes de qualquer paiz — Handicap — 1.900 metros — Premios: 5:000$, 1:000$ e 500$.

MADREPERLA, fem., alazão, 5 annos, Argentina, Pantera e Majadera, do Serviço de Remonta do Exercito, 55 kilos, H. Herrera .. .. 1.°

Tapirapé, 51 kilos, J. Mesquita .. .. 2.°

Sanguenol, 51 kilos, S. Batista .. .. 3.°

O. Aranha, 56 kilos, G. Costa 0

Bright Star, 54 kilos, A. Molina 0

Queni, 54 kilos, G. Costa . 0

Fleur d'Amour, 54 kilos, J. Canales 0

Ganho por um corpo; do 2º ao 3º, um corpo.

Rateios: 92$600 em 1º; dupla (34) 63$400; placés: Madreperla 32$200; de Tapirapé 23$800.

Tempo: 123" 4/5.

Total das apostas: 37:380$000.

Importador: A. Irulegui.

Tratador: Eudacio Moreira.

Total geral das apostas: réis 270:260$000.

Total geral dos concursos: réis: 42:250$000.

Pista de areia: leve.

RATEIOS EVENTUAES

1—1	B. Star ...	1142	24$600
	(2 O. Aranha .	215	130$500
2	(3 F. d'Amour.	545	51$100
	(4 Sanguenol .	520	53$900
3	(5 Tapirapé ..	570	49$200
	(6 Queni	213	131$700
4	(7 Madreperla.	303	92$600
	Total	3508	
12	. .. .	483	52$000
13	. .. .	612	41$000
14	. .. .	680	36$900
22	. .. .	86	292$200
23	. .. .	402	62$500
24	. .. .	212	118$500
33	. .. .	200	125$600
34	. .. .	396	63$400
44	. .. .	71	354$000
	Total	3112	

Sanguenol difficultou um pouco a partida e saiu ligeiramente atrasado, emquanto Madreperla collocada junto á cerca apparecia na recta opposta em primeiro, seguida por Fleur d'Amour, Queni e Oswaldo Aranha. Com um corpo e meio approximadamente, a leader veiu movendo o train. Na recta destacou-se mais e como trouxesse optima acção, não foi incommodada dahi em deante, mesmo quando já proximo do disco, Tapirapé investiu violentamente.

JOCKEY CLUB BRASILEIRO

PROJECTO DE INSCRIPÇÃO DA 12ª REUNIÃO A REALIZAR-SE EM 19 DE FEVEREIRO DE 1938

"Premio Itatinga" — 1.400 metros — 3:500$000 — Animaes nacionaes de quatro annos, sem mais de duas victorias, no paiz. — Pesos da tabella.

"Premio Urca" — 1.600 metros — 4.000$ — Animaes nacionaes de 4 annos sem mais de 2 victorias no paiz. — Pesos da tabella.

"Premio Canto Real" — 1.400 metros — 3:500$ — Animaes nacionaes — Pesos especiaes com descarga para aprendizes: — Harpagão 56 kilos — Papae Noel 56 — Blague 55 — Coróada 53 — Navalha 50 — Atuman 50 — Kasicó 50 — Laila 49 — Adaga 48 — Mehari 48 — Vodka 48.

"Premio Victoria Regia" — 1.500 metros — 3:500$000 — Animaes de qualquer paiz — Pesos especiaes com descarga para aprendizes: — Miroró 56 — Mairy 56 — Arlette 54 — Brazilio 54 — Chicote 53 — Ogarica 52 — Canto Real 52 — Victoria Regia 52 — Utu' 52 — Industrial 49 — Irapuasinho 48 e Niobe 48.

"Premio Yorena — 1.600 metros — 3:500$000 — Animaes nacionaes — Pesos especiaes com descarga para aprendizes. — Xamete 56 — Enio 56 — Punhal 56 — Sylpho 52 — Muricy 52 — Katurno 51 — Salvarsan 51 — Clipper 49 — Lavalleja 49 — Franceza 49 — Zarda 48 — Votu' 48.

"Premio Sabre" — 1.400 metros — 3:500$000 — Animaes nacionaes — Pesos especiaes com descarga para aprendizes: — Cobre 56 kilos — Jardim 56 — Malvino 56 — Patrulha 54 — Miquirinha 54 — Auditor 52 — Ufal 50 — Ugerê 50 — Urca 50 e Picuhy 49.

"Premio Lucky Strike" — 1.500 metros — 4:000$000 — Animaes estrangeiros — Pesos especiaes com descarga para aprendizes: Lumine 56 — Marrueca 56 — Refalosa 55 — Lorraine 53 — Grey Don 53 — Batiorreo 53 — Buppy 52 — Poinsettia 50 — Abayubá 48 — Toby 48 — Baleada 48 e Fogueada 46.

NOTA: — Caso o "Premio Itatinga" não consiga numero sufficiente de inscripções, os animaes nelle alistados serão incluidos no "Premio Canto Real", com os seguintes pesos: cavallos 55 e éguas 53 kilos.

As inscripções encerram-se hoje, terça-feira, 15, ás 17 horas.

PROJECTO DE INSCRIPÇÃO DA 13ª REUNIÃO A REALIZAR-SE EM 20 DE FEVEREIRO DE 1938

"Premio Formosa" — 800 metros — 10:000$000 — Animaes nacionaes de dois annos, sem victoria, no paiz. — Pesos da tabella.

"Premio Mondesir" — 1.400 metros — 6:000$000 — Animaes nacionaes de tres annos, que não tenham ganho mais de .. 5:000$000, em premios de primeiro logar, no paiz. — Pesos da tabella.

"Premio Tanguá" — 1.600 metros — 5:000$000 — Animaes nacionaes de tres annos, sem mais de uma victoria, no paiz, com exclusão dos vencedores de prova classica — Pesos da tabella.

"Premio Macassar" — 1.600 metros — 4:000$000 — Animaes nacionaes de tres annos, sem mais de duas victorias, no paiz, com exclusão dos vencedores de prova classica — Pesos da tabella.

"Premio Barnabé" — 1.600 metros — 4:000$000 — Animaes nacionaes — Handicap. Macassar 58 — May Be 56 — Quarahim 54 — Seu João 53 — Galopador 52 — Bill 52 — Tana 51 — Bracatéa 50 — Nó Cégo 50 — Marechal 50 — Uraquitan 49 — Juiz 48.

"Premio Quarahim" — 1.500 metros — 4:000$000 — Animaes nacionaes — Handicap: Mondesir 56 — Soissons 56 — Ortruda 56 — Mermurio 54 — Sabre 53 — Japó 52 — Natal 52 — Barnabé 52 — Mignon 50 e Salvrgan 50.

"Premio Madreperla" — 1.600 metros — 4:000$000 — Animaes nacionaes — Handicap: Oh! 58 — Paisagem 55 — Finis Dreno 54 — Xodósinho, 54 — Divertido 54 — Uruóca 53 — Mango 52 — Lucky Strike 52 e Ijuhy 50.

"Premio Tapirapé — 1.600 metros — 4:000$000 — Animaes de qualquer paiz — Pesos especiaes com descarga para aprendizes: Carlito Gardel 58 — Zug 55 — Sommeil 53 — Canicula 52 — Arquero 52 — Yorena 52 — Alnbia 51 — Calote 51 — Orgensica 48 e Miss Praia 48.

"Premio Galan" — 1.900 metros — 5:000$000 — Animaes de qualquer paiz — Handicap: Paso Largos 58 — Uyrapara 56 — Coeur d'Or 53 — Oswaldo Aranha 52 — Micuim 50 — Tapirapé 49 — Bright Star 49 — Urutenga 49 — Queni 49 — Fleur d'Amour 49 e Sanguenol, 46.

"Premio Supplementar" — 1.900 metros — 5:000$000 — Animaes de qualquer paiz — Handicap: Thales 59 — Lafayete 57 — Lobo 56 — Bramador 49 — Mi Flete 49 — Salostre 48 — Sobrevivo 46.

As inscripções encerram-se hoje, terça-feira, 15, ás 17 horas.

RESOLUÇÕES DA COMMISSÃO DE CORRIDAS

A Commissão de Corridas em reunião realizada hontem tomou as seguintes resoluções:

a) — confirmar as seguintes suspensões, impostas pelo starter de uma corrida ao aprendiz Antonio Dias e de duas ao aprendiz Rubens Silva, ambos por infracção do art. 168 do Codigo no "Premio Nó Cégo" da reunião do dia 12;

b) — multar em 200$000 o jockey Justiniano Mesquita, por infracção do art. 176 do Codigo, no "Premio Votu'", da reunião do dia 12;

c) — suspender por duas reuniões o aprendiz Claudemiro Pereira, por infracção do art. 174 do Codigo, no "Premio Faceirice" da reunião do dia 13;

d) — suspender por duas reuniões o jockey Felix Cunha, por infracção do art. 174 do Codigo no "Premio Faceirice", da reunião do dia 13;

e) — suspender por uma reunião o jockey Andrés Molina, por infracção do art. 174 do Codigo, no "Premio Faceirice", da reunião do dia 13;

f) — suspender por uma reunião os aprendizes Domingos Ferreira e Sebastião Bezerra, por infracção do art. 174, do Codigo, no "Premio Faceirice", da reunião do dia 13;

g) — multar em 100$000 a cada um dos tratadores Mario de Almeida e Estevam Pereira, o primeiro por infracção do art. 76 do Codigo e o segundo por infracção do art. 42 (alinea "e");

h) — chamar á Secretaria, hoje ás 17 horas, o tratador Eurico de Oliveira, e o jockey Walter Cunha;

i) — registar o contrato feito pelos proprietarios Nelson e Roberto Seabra, com o jockey Julio Canales.

Dr. José de Albuquerque
Affecções sexuaes masculinas venereas ou não. Tratamento da
IMPOTENCIA EM MOÇO
R. DO ROSARIO, 173. De 1 ás 6

Myathan levantou o Classico "Raphael de Barros Filho"

Por desclassificação de Poá, um filho de Fragor e Fortuna, que, ao triumphar, correu para dentro, Myathan resultou vencedor do Classico Raphael de Barros Filho, disputado ante-hontem em São Paulo. Trata-se dum filho de Zorron, um cavallo argentino de pello tordilho, ganhador de varias carreiras em nossa capital, sob os distinctivos do sr. Ramiro de Barros.

O vencedor do Classico "Raphael de Barros Filho foi criado e é de propriedade do senhor Francisco Coutinho Vilhena.

Poá, segundo se informa, ganhou por ampla differença, não sendo assim bem recebida sua desclassificação. De Myathan para Mister (Trinidad e M. Florence), que se classificou em terceiro a differença foi bastante exigua, chegando logo a seguir Eclyptico e Rebenque.

1º pareo — 1º, Miscelanea (Gonzalez); 2º, Milagre (E. Silva). Tempo, 94". Vencedor: 20$500. Duplas: 17$500 e 24$500. Movimento geral das apostas: 14:800$000. 2º pareo — 1º, Jaracatiá (Gonzalez); 2º, Estro (Fernandez). Tempo, 95 4/5. Vencedor, 27$200. Dupla 31$700. Movimento do pareo: 20:850$; 3º pareo — 1º, Selmon (Toriba); 2º, Indianopolis (Fernandez). Tempo, 94 3/5. Vencedor 82$400. Dupla 38$200. Movimento do pareo, 30:745$000. 4º pareo — 1º, Myathan (Biernarsky); 2º, Poá (Fernandez). Tempo, 51 e 2/5. Vencedor 33$100. Dupla, 201$700. Movimento do pareo, 27:170$000; 5º pareo — 1º, Pão d'Alho (Andrade); 2º, Parodia (Fernandez). Tempo, 119 4/5. Vencedor, 12$900. Dupla 21$000. Movimento do pareo 39:335$. 6º pareo — 1º, Jurupanan (Biernarsky); 2º, Pegazo (Gonzalez). Tempo, 110". Vencedor, 74$400. Dupla 78$600. Movimento do pareo — 35:740$000. 7º pareo — 1º, Ouro Velho (Urbino); 2º, Organdi (Gonzalez). Tempo: 117". Vencedor, 26$400. Dupla, 122$000. Movimento do pareo, 46:070$000. 8º pareo — 1º, Magno (Benitez); 2º, Jaulanita (Garrido). Tempo, 107 2/5. Vencedor, 47$800. Dupla, 201$200. Movimento do pareo, 54:995$. Movimento geral, 286:580$. Raia boa.

TOSSE-BRONCHITES
PHYMATOSAN
CURA E FORTALECE

Estão desde hontem no Rio

Procedentes de São Paulo encontram-se em nossa capital, desde hontem, os jockeys Waldemiro de Andrade e Armando Rosa, que nesta semana mesmo deverão regressar á capital bandeirante.

As Entidades Superiores Desprezam os "Casos" dos Seus Filiados...

Quando nasceu a paz no sport carioca, uma das condições estabelecidas no accôrdo assegurava a cada uma das partes a posse integral dos seus elementos em face das leis nacionaes e internacionaes mesmo.

Os bem intencionados não duvidaram do cumprimento do tratado; esperava-se, confiantemente, que os novos mentores dirigissem os seus actos dentro das normas estabelecidas.

Dentre estes figurava o C. R. Flamengo, pois em seu seio abrigavam-se elementos argentinos, cujo ingresso no club fizera no aceso da guerra sportiva, o que equivale dizer — em situação illegal.

Porém, como havia um contrato registado por lei, o pacto da paz não poderia

Até Onde Chegou a Inutilidade do Pacto Vasco - America - Ouvindo o Maior Sacrificado: o Flamengo

deixar de fixar este assumpto; e, nesta exigencia, as clausulas asseguraram aos interessados a posse do seus players.

* * *

Cosso abandonou o Flamengo!

A. Lopez assignou contrato com o Boca Juniors!

Foram os primeiros indicios que teve o "club mais querido do Brasil" de que o pacto Vasco-America nada valia senão em these...

A F. B. F. e a C. B. D., endossadores do documento, mostraram e mostram o seu desprezo pelo papel assignado; não devemos citar os actos que tal facto demonstram...

E o C. R. Flamengo, coitado, addicionou ao seu cartel glorioso mais um gesto de abnegação pelo bem do sport patrio... preferiu ver prejudicado o seu nome a provocar casos capazes de abalar a apparente harmonia imperante no Brasil sportivo...

Eis o que resta do famoso pacto Vasco-America...

Papel velho...

Amanhã, talvez tenha o seu valôr, vendido a peso...

Mas nem para isso dá...

* * *

Procuramos ouvir o presidente do Flamengo, Raul D. Gonçalves, incitando-o a reagir.

O timoneiro rubro-negro, entretanto, verteu todo o seu vehemente protesto pelo filtro do cavalheirismo, da dignidade sportiva.

Disse-nos elle apenas:

— Ao Flamengo apenas cabe protestar e entregar o caso ás autoridades competentes: a F. B. F. e a C. B. D.

Mas tudo será feito como o foi até hoje...

E aqui cabe um parenthesis: as entidades superiores têm sido de um desleixo a toda prova para com os seus filiados.

Ellas defendem, individualmente, os seus interesses, não os collectivos — os nossos...

CARIOCAS X PARAGUAYOS

O Choque Internacional Que Se Realiza Amanhã no Estadio de São Januario

OS VASCAINOS PODERÃO OPPOR RESISTENCIA A' IMPETUOSIDADE DOS VISITANTES

Amanhã, estreará em nossa capital o quadro paraguayo Libertad. Não obstante estar quasi desapercebida a presença do conjunto que rea-

FEITIÇO

lizou em S. Paulo brilhante temporada, o interesse publico augmenta ao se approximar o momento em que os vascainos serão levados a defender o prestigio de nosso football.

O CARTEL DOS PARAGUAYOS

Os visitantes estrearão no Estadio de São Januario, amanhã, e o cartel que os precede, isto é, os dois empates e a difficil derrota que soffreram, em canchas bandeirantes, trazem-lhe maior prestigio e curiosidade publicos.

Os nomes dos elementos que militam nos esquadrões que se defrontarão, são de verdadeiros "cracks".

O team paraguayo acredita que fará no Rio uma grande estréa. Credenciaes não lhe faltam para fazer uma grande exhibição.

Se o Vasco vencer a partida, os visitantes terão que enfrentar o Flamengo ou o America, porém, se perdel-a ser-lhe-á concedida uma revanche.

O Leader da Natação Infantil Conquistou Mais Um Triumpho Espectacular

Cinco Records Cairam no 3º Concurso de Verão da L.C.N.

Confiantes na Rehabilitação!

A representação cestobolistica brasi leira envidará todos os esforços para abater a selecção do Uraguay — Os matches de hoje no Campeonato Sul-Americano de Basketball

A selecção brasileira de basketball que vem participando do Campeonato Sul-Americano que ora se realiza em Lima, enfrentará na noite de hoje a representação do Uruguay.

Os nossos patricios apresentando-se frente aos argentinos, muito aquem de suas possibilidades viram-se abatidos por uma contagem espectacular, incompreensivel, dado o valor do nosso scratch.

Hoje, os nossos patricios terão a realizar um serio compromisso porquanto encontrarão nos uruguayos adversarios de grande força e que incentivados pelo triumpho conquistado sobre a selecção do Equador tudo farão no sentido de homologar nova victoria. Contamos, comtudo, com o enthusiasmo dos nossos e estamos certos de que todos os componentes da equipe brasileira se empregarão com o maximo denodo e ardor afim de se rehabilitarem ante os olhos de todos e levantar bem alto o real prestigio que goza o basketball nacional no estrangeiro.

Argentina x Peru' é o match que completa a segunda rodada deste certame.

Será realizado, hoje, á noite, o 4.º Concurso de Verão promovido pela L. C. N.

Tudo faz crer que a piscina do Club de Regatas Botafogo será pequena para conter a assistencia selecta e enthusiasta que ali accorrerá hoje, para assistir ao desenrolar majestoso do 4º Concurso de Verão, promovido pela Liga Carioca de Natação e patrocinado pelos nossos collegas de "O Paiz".

E' que o promissor certame, com uma organização inedita, servirá de "test" para o Campeonato Brasileiro, que será levado a effeito em abril, na cidade de Bello Horizonte.

FLAMENGO, FRANCO FAVORITO

Por muitos annos seguidos o Fluminense ostentou o bastão de leader da natação da cidade. No emtanto, de certa época para cá esta hegemonia está voltando-se para o Flamengo, que vem seguidamente vencendo varios concursos em que intervem, laureando-se recentemente com o titulo de campeão da Primavera.

Mais uma vez a equipe rubro-negra está feita franca favorita. Todos os prognosticos apontam-na como provavel vencedora do 4º Concurso de Verão, dahi accorrerem para a piscina do club da estrella solitaria seus "fans", desejosos de applaudir e incentivar os defensores do prestigioso gremio rubro-negro.

UMA TURMA DE RESPEITO

A turma feminina do Flamengo, de revezamento, é, sem duvida, a mais poderosa da cidade. Effectivamente, não ha quem possa emparelhar com Piedade, Lygia, Scylla e Geysa. Das quatro, a mais fraca é, sem duvida, a graciosa Geysa, ainda novata no salutar sport, mas já possuidora de excellentes marcas. Esta turma, indiscutivelmente, conquistará mais um record carioca, pois todas as quatro nadadoras estão fazendo tempos excellentes.

Mais Um "Keeper" Bandeirante Entre Nós

CHUCHILO QUER INGRESSAR NUM GREMIO CARIOCA

Encontra-se no Rio ha já algum tempo o player bandeirante que attende pelo appellido de Chuchilo, figura que gozava de grande popularidade no seio da Apea, e que, graças ás suas condições technicas, grangeou innumeros admiradores.

Sua estada em nossa capital prende-se ao facto de estar prestando serviço militar, e embora o horario do serviço seja arduo é seu desejo ingressar em um club carioca, voltando assim á activa.

Suas credenciaes, além de o recommendarem, dão margem a que se pense que no Rio se encontra um dos excellentes jogadores bandeirantes.

Agora, quando já se estuda a organização e fortalecimento dos quadros cariocas que emprenderão a jornada footballistica da nova temporada, devem os gremios da cidade experimentar Chuchilo e, ao que pensamos, o primeiro que o fizer não ficará decepcionado.

A Liga Carioca de Natação fez realizar, domingo p. p., na piscina da C. R. Botafogo, o seu III Concurso de Verão,, dedicado aos pequenos nadadores.

TRIUMPHARAM OS CRUZADINHOS!

Com a informação de que Carvalho deixará a direcção technica da equipe do Vera-Cruz, os fans do leader da natação infantil ficaram apreensivos quanto a sua performance no III Concurso.

Quando, porém, confirmou-se a volta do competente treinador ao seu posto, voltaram a mostrar-se confiantes os "cruzadinhos".

Effectivamente a intrepida meninada do Vera-Cruz não deixou de corresponder á expectativa; a volta de Carvalho foi commemorada com um retumbante triumpho.

A victoria foi esmagadora, pois 52 pontos o separaram do 2º collocado, o Tijuca.

OS RESULTADOS DAS PROVAS

1ª prova — 50 metros — Petizes — Nado crawl — Vencedor: Arthur L. Feitosa — A. A. Vera-Cruz — 41",6.

2ª prova — 50 metros — Infantis — Nado de peito — Vencedor: Fernando M. Neiva — C. R. B. — 47",6.

3ª prova — 50 metros — Juvenis Juniors — Nado crawl — Vencedor: Francisco L. Feitosa — A. A. Vera-Cruz — 32",2.

Novo record de classe

4ª prova — 100 metros — Juvenis Seniors — Nado de Costas — Vencedor: Paulo da F. e Silva A. A. Vera-Cruz — 1.24"8.

5ª prova — 50 metros — Meninos Petizes — Nado crawl — Vencedora: Dinah Motta — Tijuca — 46".

Novo record de classe

6ª prova — 50 metros — Meninas infantis — Nado crawl — Vencedora: Maria H. Côrtes — Tijuca — 37".

Novo record de classe

7ª prova — 100 metros — Meninas Juvenis — Nado de costas crawlado —Vencedora: Theoguimides V. Gomes — C. R. Flamengo — 1'38"1.

8ª prova — 100 metros — Aspirantes — Nado de peito — Vencedor: Luiz F. Rodrigues — A. A. Vera-Cruz — 1'29"8.

9ª prova — 50 metros — Infantis — Nado de costas crawlado — Vencedor: Diderot Cavalcanti — A. A. Vera-Cruz — 45".

10ª prova — 50 metros — Juvenis juniors — Nado de peito — Vencedor: Alfredo F. dos Anjos — C. R. Botafogo — 41"4.

11ª prova — 200 metros Juvenis Juniors — Nado crawl — Vencedor: Paulo da F. e Silva — A. A. Vera-Cruz — 2'36"8.

12ª prova — 50 metros — Meninas Infantis — Nado de peito — Vencedora: Helena M. Andrade — F. F. C. — 54".

13ª prova — 100 metros — Meninas Juvenis — Nado crawl — Vencedora: Jocelyn White — F. F. C. — 1'19"8.

14ª prova — 200 metros — Aspirantes — Nado de costas crawlado — Vencedor: Carlos A. Pupe — C. R. Botafogo — 2'56".

15ª prova — 50 metros — Infantis — Nado crawl — Vencedor: Diderot Cavalcanti — A. A. Vera-Cruz — 37"4.

16ª prova — 50 metros — Juvenis Juniors — Nado de costas crawlado — Vencedor: Francisco L. Feitosa — A. A. Vera-Cruz — 38"2.

Novo record de classe

17ª prova — 100 metros — Juvenis Seniors — Nado de peito — Vencedor: Fernando M. Leal — A. A. Vera-Cruz — 1'27"6.

18ª prova — 50 metros — Meninas Infantis — Nado de costas crawlado — Vencedora: Haria A. Côrtes — Tijuca — 42"8.

19ª prova — 100 metros — Meninos Juniors — Nado de peito — Vencedora: Helena M. Andrade — F. F. C. — 1'33".

Novo record de classe

20ª prova — 200 metros — Aspirantes — Nado crawl — Vencedor: Inllio San Marcos — A. A. Vera-Cruz — 2'41"7.

A CONTAGEM FINAL

A. A. Vera-Cruz — 116 pontos.
Tijuca T. C. — 64 pontos.
C. R. Botafogo — 47 pontos.
Fluminense F. C. — 43 pontos.
C. R. Flamengo — 14 pontos.
C. R. Gragoatá — 12 pontos.

A direcção do 4.º Concurso Aquatico de Verão

Arbitro — Dr. Abilio Minucci Teixeira; juiz de saida, Carlos Reis Junior; juizes de raia, João Amendola, Carlos Witte e José de Souza Carvalho; juizes de chegada, José Rodrigues Negrão, Viterbo Storry e Theodomiro Vaz; chronometristas, dr. Anchyses Carneiro Lopes, Luiz Alves de Lima, José Maria Lamego, Max Repsold e Raymundo Pessoa; medico, dr. Waldemar Areno; annotador, dr. Luiz de Magalhães Castro; e speaker, dr. Sebastião de Almeida.

Dr. Water B. Moreira
Molestias de utero, ovarios, partos e operações
RES.: FERREIRA DE ANDRADE, 12 — Tel. 29-3460
CONS.: ARCHIAS CORDEIRO n. 198-sob.

ARCHIVE-SE!...

A Commissão de Justiça nada apurou contra o arbitro profissional Lippe Peixoto

Entrará amanhã em sessão do Conselho Superior da L. F. R. J. o relatorio da Commissão de Justiça sobre o "caso" Lippe Peixoto.

Este caso que tanta celeuma levantou, quer pelo seu ineditismo como tambem por serem "pivots" da questão dois elemento de realce nos meios sportivos da cidade, está definitivamente encerrado, por ter a Commissão de Justiça em seu relatorio, já concluido, declarado nada ter apurado contra Lippe Peixoto.

Desta fórma, o C. S. nada poderá decidir devendo archivar o inquerito.

Reune-se amanhã o Conselho Superior da L. F. R. J.

Em sessão ordinaria, reune-se amanhã o Conselho Superior da Liga de Football do Rio de Janeiro.

Nesta reunião serão ventilados assumptos de elevada importancia, devendo apresentar algumas novidades.

LIVRARIA ALVES
Livros collegiaes e academicos

Bebam **CAFE' GLOBO** O melhor e o mais saboroso
BOM ATE' A ULTIMA GOTTA!!!
Guardem as capas que têm valor.

O CORSO NOS 4 DIAS DE CARNAVAL SERA' LIVRE — O PREFEITO HENRIQUE DODSWORTH RESOLVEU ABOLIR A COBRANÇA DA TAXA MUNICIPAL DE 10$000 POR DIA, VISANDO FACILITAR OS FOLGUEDOS CARNAVALESCOS

BAILES DAS ACTRIZES
A reunião mais elegante do Carnaval Carioca

Para tão encantadora festa que ha seis annos vem sendo realizada pela Casa dos Artistas, teve inicio hoje a venda de ingressos na séde da sociedade promotora, á praça Tiradentes, 39-1º, e na bilheteria do Theatro João Caetano. O preço do ingresso 35$000 já inclue o sello municipal e os que desejarem melhores logares deverão dirigir-se á Casa dos Artistas, com antecedencia, pois alli existe a planta dessas localidades. O pleito para escolha da Rainha que vae succeder a Sua Magestade Eva Todor I, sempre promovido pelos nossos collegas do "Correio da Noite", termina hoje, impreterivelmente, com a ultima apuração.

Até hontem as candidatas estavam assim collocadas: Gilda de Abreu, 1º logar; Alma Flora, 2º; Diamantina Gomes, 3º; Antonietta Mattos, 4º, e Victoria Regia, 5º logar.

Esse quadro por certo soffrerá hoje mutações, pois os cabos eleitoraes continuam na cabala, cada qual procurando obter mais votos para suas candidatas. Ainda assim, sendo o voto a descoberto, quasi que podemos dizer o nome da victoriosa. Emfim, qualquer das candidatas é digna substituta da Rainha Eva Todor I e o sceptro será bem cuidado por mais um anno.

GRANDE BAILE DE CARNAVAL NO FLAMENGO, SABBADO, 19 DO CORRENTE

Os festejos carnavalescos deste anno, no club mais querido do Brasil, deixarão uma lembrança immorredoura das loucuras de Momo.

No proximo sabbado, dia 19, será realizado o elegantissimo Baile de Carnaval que o rubro-negro offerece aos seus associados. Para esta festa a direcção social está tomando todas as providencias e o seu successo está plenamente assegurado.

Traje: rigor e fantasia de luxo. Reservam-se mesas.

BOLA PRETA

O Cordão da Bola Preta em cujo seio militam as creaturas mais "pacatas" deste planeta, vae promover, sabbado e domingo proximos, duas barulhentas farras na sua séde social, installada no segundo andar do Edificio Broadway.

Essas duas "reuniões terpsychoricas" (como diz o "sacamuelos" Rato Rebolão) sendo as ultimas das preparatorias da gandaia que será auspiciosamente iniciada no dia 26 do corrente, promettem ser de extasiar o proprio Momo.

A jazz está concentrada no morro do Pendura Saia, tonificando-se, afim de entrar no salão de exhibição dansante disposta a fazer a turma "dar o prégo".

CLUB FRATERNIDADE LUZITANIA
A pomposa "matinée" carnavalesca da "Legião dos Millionarios"

A "Legião dos Millionarios", commissão veterana filiada á sympathica agremiação da rua dos Andradas, este anno, tambem adheriu francamente aos festejos de Momo. Assim é que domingo, dia 20 do corrente, a enthusiastica rapaziada da Fraternidade Luzitania" levará a effeito em seus salões estupenda "matinée" carnavalesca com explendida batalha de confetti em homenagem aos aguerridos foliões: Bloco do Acharca e Grupo dos Penduras.

Reina grande enthusiasmo pela realização desta festa para a qual os "Millionarios" não têm medido sacrificios afim de que a mesma seja mais um retumbante successo dos festejos que esta agremiação vem promovendo ao Rei da Galhofa e da Folia.

Abrilhantarão as dansas as orchestras: Yankee Jazz e Carioca Jazz e artistica ornamentação em caracter folião será o successo desta aguerrida rapaziada.

Os convites para esta festividade encontram-se com os componentes dos "Millionarios" ou na secretaria da "Fraternidade" até a vespera.

Os seus dirigentes pedem-nos procurarem os mesmos con antecedencia afim de evitar atropelos de ultima hora.

O GIGANTESCO SALÃO DO ALHAMBRA ESTA' SENDO TRANSFORMADO PARA OS BAILES CARNAVALESCOS DE 1938

Em data de hontem, conforme foi annunciado, o Alhambra cerrou suas portas, temporariamente, para que seu luxuoso e gigantesco salão fosse transformado para os festejos carnavalescos deste anno. E já hoje dezenas de operarios, sob as vistas de Raphael Logullo e de seus auxiliares, ornamentam o interior do cinema dos bons films e nelle armam uma copia fiel do Collyseu de Roma, onde serão dadas as "soirées" dansantes e as "matinées" infantis para os foliões chics da nossa cidade. Em rapida visita que fizemos, pudemos constatar que, este anno, o Alhambra confirmará com brilhantismo a imponencia que, annualmente, offerece aos seus frequentadores, durante o Carnaval, pois a Companhia Brasileira de Cinemas resolveu engalanar essa casa de diversões de forma invulgar e com finissimo gosto artistico. "Nos tempos de Cesar" é o distico sob o qual Raphael Logullo apresentará ao publico carioca o ambiente estonteante para 4 bailes e 3 matinées, com distribuição de premios ás melhores fantasias mostradas pela petizada, ao som de 2 esplendidas orchestras de Napoleão Tavares e uma illuminação dos mais lindos e bem combinados effeitos chromaticos. E' por isso que o Carnaval no Alhambra, desde ha muitos annos é justificadamente chamado de Carnaval elegante dos cariocas, tornando-se assim o Alhambra o ponto forçado e chic da élite da nossa urbs.

NENHUM AUTOMOVEL PAGARA' LICENÇA ESPECIAL PARA O CORSO. A' PREFEITURA, DURANTE OS DIAS DE CARNAVAL

O prefeito aboliu o imposto que recaia sobre os automoveis que faziam corso por occasião do Carnaval. Este anno o corso será livre, nada devendo ser pedido á Prefeitura pelos que desejarem tomar parte no referido corso.

OS QUATRO GRANDES BAILES E A PRIMEIRA "MATINEE" INFANTIL DO ASSYRIO

Já na imprensa e no radio, tanto no Rio como em São Paulo, está bastante referendado o novo typo de Carnaval elegante que este anno os cariocas terão no Assyrio, devidamente refrigerado. Os quatro bailes do Carnaval no Assyrio dispensam portanto nova referencia encomiastica, e esta nota de hoje é principalmente distincta a advertir á garotada "granfina" que a primeira "matinée" infantil no Assyrio terá logar já na proxima tarde de 20 do corrente, ás 15 horas. Na tarde do "domingo gordo", portanto, a gurysada intelligente e elegante conhecerá, concorrendo ao monumental salão do andar terreo do Theatro Municipal, uma das maravilhas da cidade, e ali, contando ao microphone, dansando, exhibindo suas fantasias ou simplesmente animando a "matinée" com a sua alegria fará jús a custosos premios, recebendo ainda outros premios de especial interesse que lhes offerecem o "Supplemento Juvenil", o "Mirim" e o "Tico-Tico". Haverá tambem na primeira "matinée" infantil do Assyrio, dia 20, o "Concurso do "Periquitinho Verde", em que serão premiados a menina e o menino que melhor cantarem a victoriosa marcha de Nassara: "Sá Ronis"; e a menina e o menino que melhor se apresentarem fantasiados de "Periquitinho Verde".

OS VERDADEIROS BAILES DA FUZARCA, NO REPUBLICA

Todos carnavalescos do Rio de Janeiro sabem perfeitamente que os verdadeiros bailes da fuzarca são os que se realizam no Theatro Republica. O segundo baile deste anno marcou mais um successo. O Republica apanhou uma enchente como ha muitos annos não havia. Os quatro confortaveis salões estavam superlotados, mas mesmo assim os foliões cariocas divertiram-se á vontade. As duas endiabradas bandas militares executaram os sambas e marchas do maior exito do carnaval. O premio distribuido pela direcção, para a fantasia mais bonita do bello sexo, coube realmente á uma linda "Egypciana" que encantou a todos que ali se encontravam. Para sabbado proximo será realizado mais um baile da fuzarca e a preços populares.

APPROXIMA-SE A FUZARCA DO CARNAVAL NO RECREIO

Os bailes da fuzarca que o Theatro Recreio vae dar este anno, a preços popularissimos, supplantarão a todos os que se têm realizado nestes ultimos annos. Para isso já começou a ornamentação de todas as dependencias do theatro da rua Pedro I, inclusive o seu jardim.

A Empresa vae cobrar 3$000 para os seus tradicionaes bailes da fuzarca e já contratou duas bandas de musica.

RECREIO DE SANTA LUZIA

Sabbado, á noite, haverá formidavel e diabolico baile offerecido pelo Recreio de Santa Luzia, em homenagem aos foliões da Sebastianopolis.

O presidente da "capella", Paulo A. de Souza, faz questão de apresentar aos seus consocios e gentis frequentadoras, no sabbado proximo, denominado sabbado magro, por ser o que antecede ao do inicio do Carnaval, uma noitada surpreendente.

Para as quatro noites do reinado de Momo I já estão organizadas festas formidaveis, sendo contratado, para esse fim, um harmonioso conjunto musical.

GRUPO DOS INCORRIGIVEIS

Sabbado proximo, á noite, nos salões do Lord Club, á rua do Rezende n. 104, realiza-se um magnifico baile promovido pelo "Grupo dos Incorrigiveis", que promette alcançar o mais intenso exito.

Tocará excellente jazz, dirigida pelo professor Raul Malagutti.

Essa festa, que será em homenagem ao dr. Albano Ferreira da Costa, socio fundador e ex-presidente do Lord, está sendo esperada com viva ansiedade e, dada a movimentação dos "Incorrigiveis" Mario e Elias, promette ter grande exito.

GUARDE SUAS RESERVAS DE VITAMINAS

Para os quatro grandiosos bailes do palacio colorido da "Bola Branca", o cordão das "boas bolas"...

Tereré não resolve e rheumatismo é synonimo de tristeza no novo programma de carnaval do Cordão da Bola Branca.

Fica, por isso, avisado, quem não possuir reservas de vitaminas, que o Palacio Colorido da rua 13 de Maio, a partir do proximo sabbado, tem um compromisso serissimo com Sua Majestade o Rei Momo I e Unico, seu hospede de honra: não permittir o ingresso nos salões do cordão de qualquer typo carrancudo. A alegria é o passaporte unico, exigido para as pessoas que procurem o Palacio Colorido onde a orgia entrará definitivamente no proximo sabbado, com a chegada do Real Sequito de Momo.

Além de novas decorações, o Palacio das Boas Bolas está recebendo, esta semana, decorações luxuosas e surpreendentes, além de possantes reflectores e milhares de lampadas multicores, que reforçaram a illuminação interior daquella casa. Os bailes de sabbado, domingo, segunda e terça-feira de Carnaval, no Cordão da Bola Branca terão, portanto, attractivos dignos da justa fama que gosam as nossas melhores festas. A "barração" de quem não estiver em condições vae ser um caso serio e, portanto, os convites vão ser disputados com empenho. São exigencias que a presença de innumeros turistas e familias cariocas que desejam conhecer a alegria das festas da Bola bom as Bolinhas do peito procurarem, desde hoje, os seus ingressos na secretaria do cordão. Branca justificam. Por isso é Com é bom não se mistura.

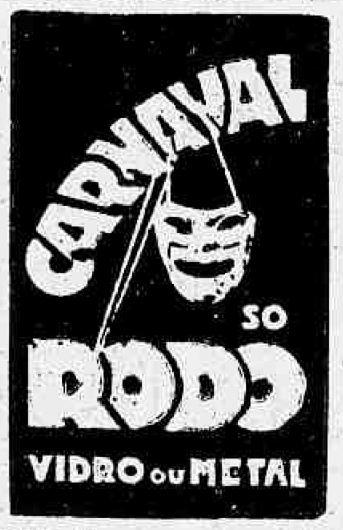

Distribuidora:
CASA DAVID
71, Ouvidor, 73
23-2372

ASSOCIAÇÃO ATHLETICA BANCO DO BRASIL

Hoje — festa pré-carnavalesca, de 21 a 1 hora, nos salões da Rio de Janeiro A. Association, rua Gustavo Sampaio, 26, dedicada aos seguintes clubs: Botafogo F. C., Club A. E. C., Colomy Club, C. R. Boqueirão do Passeio, C. R. Guanabara.

Traje: fantasia ou passeio.

A BATALHA DE HOJE DA RUA JUSTINIANO DA ROCHA

Realiza-se hoje, á rua Justiniano da Rocha, grande batalha de confetti em homenagem ao Tiro 7 e dedicada ao Casino da Urca. A commissão organizadora que é composta de elementos emprehendedores, vem envidando todos os esforços para o completo exito da batalha que promette "abafar a banca".

O CARNAVAL NA ILHA DO GOVERNADOR
Banho a fantasia na praia da Ribeira

O banho a fantasia que teve logar domingo ultimo na praia da Ribeira, na ilha do Governador, constituiu uma nota de exaltação ao reinado de Momo.

Desde muito cedo, grande era o numero de pessoas que demandavam aquella praia, onde foram levar o seu concurso para completo exito do grito de carnaval dos insulares.

Deante da commissão julgadora, composta dos srs. commandante Attila Soares e Caio Wanderley, desfilaram innumeros blocos, cujo resultado final foi o seguinte: Piratas da Ilha, 1º logar; Pastorinha, 2º logar; e Pinga-Fogo, 3º logar.

C. R. BOQUEIRÃO DO PASSEIO

Sabbado proximo, o club de Santa Luzia está em festa, devido á grande batalha de confetti dedicada ao Internacional de Regatas e ao C. R. Vasco da Gama, que pela primeira vez recebem esta grande homenagem do seu co-irmão C. R. Boqueirão. Duas orchestras abrilhantarão a festa; como de costume a batalha irá até 2 horas da manhã. A postos, Internacional e C. R. Vasco da Gama!

OS BAILES DO HIGH-LIFE CLUB JUNTAM AO BELLO O AGRADABILISSIMO

A situação privilegiada do High-Life Club transformou o elegante centro da rua Santo Amaro no ponto obrigatorio do carnaval carioca. Os quatro grandes bailes tradicionaes do High-Life constam de todos os programmas. O folião faz de uma visita ao High-Life uma questão de honra. Os bailes do High-Life são condições "sine qua non" para um verdadeiro carnaval no Rio... Sabe-o o carioca, sabem-no o paulista, o mineiro, os outros brasileiros... Sabem-no os estrangeiros, os turistas... Realmente os "quatro tradicionaes" e não é preciso dizer mais, já se sabe que são os quatro tradicionaes bailes carnavalescos do High-Life — merecem o prestigio e a popularidade que os distinguem: onde maior alegria, maior deslumbramento, mais fascinante "décor", maior conforto? O High-Life reune ao bello o agradavel — disse-o um dos nossos poetas... ao que outro commentarista: mas, se considerarmos que isto se passa num jardim delicioso de Santo Amaro, com bom "champagne" e lindas mascaradas — o High-Life junta até mesmo ao bello o agradabilissimo... Ahi está.

O HIGH-LIFE CLUB, NO DOMINGO DE CARNAVAL EM "MATINÉE" SERA' PEQUENO PARA OS GAROTOS DO RIO!

A criançada carioca está enthusiasmada com a nova agradavel de que este anno a "matinée" infantil de domingo de carnaval nos salões arejados e confortaveis do High-Life Club, á rua Santo Amaro, será patrocinada pelo "O Globo Juvenil", que além de outros attractivos como seja o de Ratinho, e o seu saxofone, offerecerá tres riquissimos premios para a mais bella, orignal, e elegante fantasia. Todos os garotos receberão á entrada do High-Life Club, brinquedos e bombons gratuitamente. Os infantis terão o seu salão separadamente — ficando escolhido o da frente do luxuoso palacete, cabendo o do centro para os juvenis. Ambos os salões têm sahida para o esplendido parque onde serão collocadas mesas para as familias passarem com os seus garotos, duas horas, assistindo o melhor e sensacional baile de crianças do carnaval de 1938!!

Dois clarins animarão o começo da grande festa.

O SUCCESSO DA FESTA DAS BAHIANAS E DA APRESENTAÇÃO DO "SHOW" DO "REX" NO ATLANTICO

Sabbado e domingo ultimos o Casino Atlantico alcançou duas estrondosas victorias com a realização da "Festa das Bahianas" e apresentação do formidavel "Show" do luxuoso transatlantico "Rex" que ora visita a Guanabara.

A elegante casa de diversões do Posto 6, reuniu no seu "grill-room" o que de mais selecto tem a nossa sociedade, além de um avultado numero de turistas, todos desejosos de conhecerem as interessantes festas que ha muito vinham sendo annunciadas.

A Bahia, a tradiccional terra dos quitutes e das morenas graciosas, foi sentida ao vivo na festa de sabbado á qual não faltou um unico detalhe typico dos seus modos e costumes.

No domingo seguinte os numeros que compuzeram o "Show" do transatlantico "Rex" agradaram plenamente tendo sido bisados na sua maioria sob palmas delirantes da elegante assistencia que accorreu ao Casino para assistil-os.

E, depois desses dois estrondosos successos o Atlantico cuida, agora, das quatro noitadas alegres que vae realizar durante o reinado de Momo na "cidade das maravilhas".

Conversa pra boi dormir...

Sabbado, no "castello", Lord Pocker segredou a Lord Mavioso:

— Doutor, queira assignar esta autorização...

Um chronista que faz ju's a alcunha, intrometteu-se gritando:

— Perdão, amigo, Antiguidade é posto. Meu nome não pode perder p'ra ninguem...

—

A policia prohibiu varios sambas e marchas considerados amoraes.

Commentou o Funchal:

— Não posso mais lançar o "Bloco do Biontino".

—

O maestro Salvatore, hontem á noite no Bar Nacional, affirmava a dupla Mutt e Jeff (Moreira e Hermano) que os bonecos musicaes de J. Thomaz iriam se fazer ouvir além das fronteiras internacionaes.

O delegado das mulheres disse ao Caparelli e ao Toinho que já está providenciando a compra de um frasco de oleo de capivara, para amollecer as juntas endurecidas com o peso da idade...

—

O Cal Fala Tudo, já foi ao encontro do portuguez do mercado das Flores, para dar a encommenda das corbeilles destinadas a ornamentação do "terreiro".

—

Constava hontem nas rodas carnavalescas, que o Fernando tinha dado instrucções ao Pinto do Tamanco para cursar uma escola de samba do morro da Mangueira, afim de aprender a cadencia nas passeatas.

—

O Barnabé entrou forte no Carnaval. Até já se collocou bem alto na Bola Branca. O diabo é que varia a ponto de acabar partido se não ligar os "fronts" onde age. Se conseguir a ligação vamos ter a "Ala Branca", em uniforme côr de café com leite.

—

Italo conversava animadamente, numa das mesas do Amarelinho, com um amigo a respeito da sua ultima e monumental conquista, sem a menor attenção aos que se achavam presentes.

Ninguem o interrompia, nas doces recordações dos inesqueciveis momentos que passara com a sua nova Dulcinéa.

O seu enthusiasmo, porém, foi tão excessivo que, contrariando as leis do mundanismo, disse, ufanoso:

— Garota honesta!...

Abruptamente levantou-se Lauro Pessoa e, bateu-lhe no hombro em signal de despedida, retrucou-lhe:

— Oh! nesta não caio...

Batalhas de confetti

HOJE — Nos salões do Rio de Janeiro A. Association, no Leme, da Associação Athletica Banco do Brasil, offerecida aos associados do Botafogo F. C., Club Guanabara, Club A. E. C., Equitativa Club e Colomy Club.

QUINTA-FEIRA — Na rua Maxwell, em homenagem ao dr. Henrique Dodsworth, com tres lindos coretos na Av. Atlantica.

SABBADO — Rua Compos Salles, D. Zulmira, estação Thomaz Coelho, Lopes Quintas, Inhauma, estação Bento Ribeiro e na Praia do Zumby, Ilha do Governador.

A BATALHA DA RUA SANTA LUZIA ....

Dado o aguaceiro que cahiu sobre a cidade, na noite de hontem, foi transferida a batalha de confetti da rua Santa Luzia, desse dia para hoje.

Bom dia, dona Maria

Esta secção hoje está embandeirada em arco. E' que Augusto Moraes Cratinguy, o Barulho, da chronica carnavalesca, que se havia retirado do Rio de Janeiro, victima de impiedosa molestia, está entre nós, forte, corado e bem disposto. E' uma noticia que vae alegrar a todos. A mim, particularmente a volta de Barulho ao convivio da Cidade Maravilhosa é motivo de real contentamento. Privando com elle ha 30 annos, conheço-lhe o coração magnanimo e a inatacavel probidade. E' daquelles que se sacrificam pelos amigos. Vocês, os maiorais da chronica, sabem que estou escrevendo uma verdade, não sabem? Amando o trabalho, só a pedido de amigos — que lhe foram, em commissão mostrar a loucura que estava fazendo em não se ausentar, para tratamento da saude bastante abalada, — foi que elle deixou o logar, agradecendo nessa occasião o nosso gesto com lagrimas de reconhecimento.

E, agora, que elle volta é pena que não estejam vivos para commigo rejubilarem, dois dos seus melhores amigos: Isaias Armstrong e Castorino Marins. Um, Castorino, morreu como deveria morrer todo o bohemio: numa terça-feira de Carnaval. O outro, como verdadeiro chefe de familia: num domingo, quando descansava, ao lado da familia. E' pena que elles não vivam. Como se alegrariam ao ver que Barulho está quasi "dentro do brinquedo"! Mas, Barulho tem outros amigos. Fofinho, e eu, por exemplo, que fomos lançados á vida de imprensa pelo prestigio delle, temos que sentir alegria dentro dalma ditada ao menos pela gratidão. E' por isso que o meu "Bom dia" de hoje é differente. E' egual áquelle que já lhe deram, dos roseiraes em flor, os passarinhos alegres e joviaes, neste dia de gloria e de ventura. Bom dia! Bom dia, dona Maria!

LOURI

Os 4 Grandes Bailes de Carnaval do ATLANTICO, Serão 4 Noites de Elegancia e Loucura!

As mesas para os 4 grandes bailes do CASINO ATLANTICO já se acham á venda nas casas seguintes: CASA CAVANELAS, rua Gonçalves Dias, 49 e CASA DANIEL, Gonçalves Dias, 19, das 12 ás 18 horas; PERFUMARIA CARNEIRO, na Cinelandia, das 12 ás 22 horas, e na Portaria do CASINO, das 12 em deante — TELEPHONES: 27-5335 E 27-6435

com o novo FATIMA

Leia esta opinião da manicure Anita Rizzo sobre o novo Esmalte Fatima e o Tablete Magico:

"Estou plenamente satisfeita com o novo Fatima. Verifiquei que o Tablete Magico prepara a unha muito melhor, fazendo com que o novo Fatima fique mais adherente e que tenha mais durabilidade."

Use tambem o novo Esmalte Fatima e seu Tablete Magico, e aproveite estas suas vantagens: maior durabilidade, mais brilho e maior fixidez.

o NOVO esmalte
FATIMA
e o seu "TABLETE MAGICO"

Sul Americana

Sociaes

ANNIVERSARIOS

Fizeram annos hontem:

Senhoras: d. Helena Marques de Azevedo, esposa do dr. Raul Marques de Azevedo; Brasiluso Lopes, consul do Mexico em Santos.

Senhores: dr. Carlos Euler e Abilio Herdy Alves.

Senhorinha Yvonne Garcia Rosa — A ephemeride de hontem registou a passagem do anniversario natalicio da senhorinha Yvonne Garcia Rosa, filha do sr. João Garcia Rosa e de d. Dalila Garcia Rosa.

A gentil anniversariante, que é um ornamento de escól de nossa sociedade e dona de um coração bonissimo, constatou quanto é estimada por suas innumeras amiguinhas que lhe foram levar os votos de felicidade de que é merecedora.

ENFERMOS

Acha-se doente e recolhido ao Hospital Central do Exercito o tenente medico dr. Arthur Ribeiro de Oliveira, que por esse motivo tem sido muito visitado.

VIAJANTES

Procedente de Porto Alegre e escalas, chegou domingo á tarde ao Aeroporto Santos Dumont um hydro-avião da linha gaucha da Panair, trazendo os seguintes passageiros para esta capital: de Porto Alegre, dr. José G. da Costa Azevedo, Haroldo Cunha, dr. Manoel R. da Cunha Louzada, José de Moraes Velhinho, Lourenço A. Monaco, dr. Elias Buaes, Ernesto Petzold e Mario Paredes; e de Santos, Walter E. Brown e sra. Catherine Brown.

Dos Estados Unidos chegou pouco depois, ao mesmo Aeroporto, um hydro-avião da linha internacional da Pan American Airways, trazendo os seguintes passageiros: de Port of Spain, Barton Plimpton, Frederick Ficken e George F. Sprague; de Belém do Pará, dr. Harry L. Russell, sra. Suzanne Russel, Howard Weiss e sra. Nellie Weiss; de São Luiz do Maranhão, Danton Cunha; do Recife, Carlos Marques Pinto, Rodolpho Fuchs e William T. Schroeder; da Cidade do Salvador, E. Valensa; e de Victoria, dr. Alvaro Garcia Rosa.

Pelo avião "Electra" da linha mineira da Panair, viajaram hontem os seguintes passageiros: do Rio de Janeiro para Bello Horizonte: sra. Elsa de Almeida Magalhães, dr. Carvalho Britto, senhorinha Maria Lessin, Joaquim Inojosa, Caio Julio Cesar, Raul Luijrink, dr. Hermelino Ferreira, dr. José Gustavo Costa Azevedo e Jerome Chazen; e de Bello Horizonte para o Rio de Janeiro: Leonidas Ferraz Amaral, sra. Ada Ferraz Amaral, dr. Francisco de Magalhães Castro, Per Balch Barth, Francisco Fernandez, Rodrigo F. Andrade, Lucio Costa e dr. Olympio Carvalho.

Procedente de Fortaleza e escalas, amerissou hontem, ás 16.30 horas, no mesmo Aeroporto, um hydro-avião da linha cearense da Panair do Brasil, trazendo os seguintes passageiros para o Rio de Janeiro: de Fortaleza, José Goes Campos Barros, Martin A. Bregman e dr. Raymundo Oliveira Filho; do Recife, Arlindo Costa Leal Moura; da Cidade do Salvador, Nils Arnold Hedin, Felix Heinhold Tegengren e Jair Mastrandrea; e de Caravellas, Basilio Gomes.

LUTO

FALLECIMENTOS

CARLOS — O coronel Canrobert Pereira da Costa e sua exma. esposa d. Anadina Costa passaram hontem, pela manhã, por um doloroso e irreparavel golpe perdendo o seu Carlos, joven de apenas 14 annos. Estudante e já victorioso na dedicação pelos livros e amantissimo de seus paes, o seu passamento veiu causar não sómente aos seus inconsolaveis progenitores, mas tambem aos amigos do illustre casal que ficaram consternadissimos pela brutalidade do golpe. A officialidade do gabinete do ministro da Guerra, pezarosa pelo golpe porque acaba de passar o seu chefe, mandou collocar sobre a urna funeraria do joven, uma linda corôa de flores naturaes. Os funeraes de Carlinhos, como éra tratado na intimidade, terão logar ás 10 horas de hoje, saindo o feretro da residencia de seus paes á rua Bueno de Paiva nº 68, Meyer, para a necropole de S. Francisco Xavier.

THEATRO

O CARNAVAL PERNAMBUCANO, NO RECREIO, SEXTA-FEIRA

Uma festa inedita é a que se realiza sexta-feira, no theatro Recreio com o programma monumental que vae ser apresentado uma unica vez. E' o Carnaval pernambucano autentico com maracatús frévos e todas as dansas typicas do nordeste do Brasil, apresentadas pelo famoso conjunto nortista "Os casacas de couro", que é composto de cerca de 40 pessoas. A festa será em espectaculo completo que começará ás 21 horas e constará de uma representação da linda revista politica e carnavalesca "Cordão do Cattete" com Aracy e Oscarito, na primeira parte e do Carnaval Pernambucano na 2ª parte.

Os bilhetes para esse interessante festival já estão á venda com enorme procura, desde ha dias.

Assim, teremos um pedaço do Norte do Brasil no jardim do Recreio.

"PERIQUITINHO VERDE", HOJE NO OLMPIA

Sóbe á scena hoje no theatro Olympia a revista carnavalesca "Periquitinho verde", com a collaboração artistica de Durvalina Duarte, Lili Ferreira, Lydia Reis, Romanita, Cardona. A parte comica da peça terá a defesa de Ratinho, Tatuzinho e Armando Ferreira.

"Periquitinho verde" ficará em scena até domingo, quando serão suspensos os espectaculos devido ao carnaval.

Na primeira quinzena de março vindouro o theatro Olympia reabrirá, inaugurando a grande temporada popular de genero regional.

DELORGES NO ELENCO DE JAYME COSTA

Já não resta mais duvida, quanto a classe do elenco que Jayme Costa organiza para a sua temporada proxima a inaugurar-se no Gloria.

Hontem, era Aristoteles Penna. Hoje, Delorges. Conseguiu assim, Jayme Costa, o mais perfeito e poderoso "trio" do Theatro de Comedia no Brasil, Jayme-Aristides-Delorges.

Jayme Costa é positivamente um exemplo para todos os demais artistas empresarios do Brasil, que, em commum, têm medo das suas proprias sombras e por isso mesmo, fogem de rodearem-se com artistas de primeiro plano, o inverso justamente do heróe do "Samba da Vida".

BAILE DAS ACTRIZES

O baile mais disputado do Carnaval Carioca, aquelle que é esperado com ansiedade pela "jeneusse-dorée" da bohemia elegante do Rio e pelos que desejem espairecer um pouco as suas tristezas e maguas.

O baile das Actrizes é, inegavelmente, a maior attracção de fevereiro e realiza-se a 24 do corrente, no theatro José Caetano.

O CARTAZ DE HOJE

RIVAL — "Conheci uma hespanhola", ás 20 e 22 horas, com Elza e Cazarré.

RECREIO — "Cordão do Cattete", com Aracy e Oscarito, ás 20 e 22 horas.

OLYMPIA — "Periquitinho verde", ás 20 e 22 horas, com Tatuzinho.

Pelo "Normandie", chegará hoje em visita ao Rio de Janeiro mrs. Louis B. Mayer, esposa do chefe supremo da producção Metro-Goldwyn-Mayer

Decididamente o Rio de Janeiro anda na ordem do dia em Hollywood. Ha poucos dias, pelo "Rex", chegaram personalidades da capital do Cinema á capital do Brasil, entre os quaes o notavel productor Harry Rapf, da Metro. Hoje, pelo "Normandie", realizando os seus desejos de conhecer a metropole brasileira, chega á nossa capital a esposa de Louis B. Mayer, o illustre chefe supremo da producção Metro Goldwyn Mayer.

A' illustre dama está sendo preparada carinhosa recepção.

METRO
PASSEIO, 62 • TELS. 22-6490 e 6141
O primeiro cinema no Rio dotado de poltronas estofadas e apparelhamento de ar condicionado.

HOJE
MEIO DIA
14 • 16 • 18 • 20 E 22 HORAS

UM PROGRAMMA ESSENCIALMENTE JOVIAL

CASADA em JEJUM
"Married Before Breakfast"
COM ROBERT YOUNG
FLORENCE RICE
JUNE CLAYWORTH
BARNETT PARKER

Nenhum film estreado no "Metro" será exhibido em outros Cinemas do Rio antes de passados 60 dias de suas exhibições neste Cinema.

POLTRONA 4$400
ESTUDANTES 2$200

THEATRO RECREIO

HOJE — A's 20 e 22 horas — HOJE
O grande successo da revista politica carnavalesca de ARY BARROSO
"CORDÃO DO CATTETE"
O authentico carnaval carioca com ARACY CORTES, OSCARITO e toda a Companhia!

Sexta-feira — A's 21 horas: Espectaculo completo — "Carnaval Pernambucano" com a primeira exhibição em palcos cariocas do grande conjunto pernambucano "Casacas de couro" 40 authenticos carnavalescos recifenses em FREVOS e MARACATÚS!! — O carnaval de Pernambuco no palco do Recreio!! — Bilhetes á venda.

AOS LEITORES DO DIARIO CARIOCA

1:000$000 em Apolices

Certificado "CITA"

— Duas Apolices de MINAS
— Duas Apolices de S. PAULO
— Duas Apolices de PERNAMBUCO

Com varios premios de 1.000 contos, 500 contos, 200 contos, etc. E' a riqueza ambicionada ou pelo menos a RESERVA DO LAR

4° Premio do X° Sorteio

O DIARIO CARIOCA publica diariamente UM COUPON

BASTA REUNIR 10 COUPONS DE 10 DIAS DIFFERENTES (NÃO PRECISAM SER SEGUIDOS) PARA OBTER UM CARTÃO COM DIREITO A CONCORRER AO SORTEIO MENSAL SEM NENHUM DISPENDIO E SEM MAPPAS.

COMPLETE O CONFORTO DO SEU LAR!

A troca dos coupons pelos cartões para o sorteio do corrente mez será feita na Praça Tiradentes 77 - 1.° andar — DIARIO CARIOCA — depois do dia 20 das 12 ás 18 horas

Sem Um Real de Dispendio! Inteiramente GRATIS!

Em sorteios mensaes que serão realizados nos dias 10 de cada mez, ás 15 horas, na séde da "Invicta S. A.", na rua São Pedro, 170, terreo.

1.° premio — Um terreno na Ilha do Governador (Jardim Carioca).
2.° premio — Um Refrigerador Bitter.
3.° premio — Uma machina de costura New Home (de pedal, com cinco gavetas).
4.° premio — Um conto de réis em apolices (Certificado Cita).
2-Minas; 2- S. Paulo, e 2- Pernambuco.

Fevereiro - 1938
Coupon N.
13
CONCURSO DO DIARIO CARIOCA

Fiscalizando os estabelecimentos de fruticultura do paiz

Deante dos relatorios apresentados ao ministro da Agricultura, pela Directoria de Fruticultura, sobre as actividades dos diversos departamentos que lhe estão subordinados, não teve s. ex. boa impressão quanto aos serviços executados pelos campos de fruticultura situados em Buenos Aires, no Piauhy; Guaramiranga, no Ceará e Iguara, no Maranhão, devido á sua pouca producção de mudas, em relação aos exaggerados gastos feitos.

O sr. ministro da Agricultura teve, comtudo optima impressão com respeito aos trabalhos realizados pela Estação Experimental de "Espirito Santo", no Estado da Parahyba; de Goyana, em Pernambuco e pelas estações de viticultura e enologia de Caldas, em Minas Geraes e de Pomicultura, de Deodoro, no Districto Federal, notando entretanto, em todas ellas, a falta de um serviço de contabilidade rural.

Por essa razão, o ministro Fernando Costa, na conferencia que teve com o director de Fruticultura, sr. Alves Costa, recommendou a organização, em todos esses estabelecimentos, de um serviço de contabilidade rural que deverá ser feito por funccionarios designados pelos respectivos directores.

Em accordo ainda com determinação do sr. ministro, s. ex. será periodicamente inteirado, por meio de relatorios, dos trabalhos executados pelos alludidos estabelecimentos.

A PEDIDO

Os professores da Faculdade de Pharmacia e Odontologia do Estado do Rio não accumulam

A Faculdade de Pharmacia e Odontologia do Estado do Rio é um instituto que goza das regalias dos officiaes sem onerar o Estado, seu orçamento figura no do Estado em cumprimento a exigencia do Conselho Nacional de Educação, tem autonomia financeira e é mantida de accordo com a arrecadação que faz, pagando seu corpo docente e funccionario, não recebe e nunca recebeu subvenção do Estado. Foi fundada em 1912 e o immovel onde tem suas installações é de exclusiva propriedade de um grupo de professores portadores de titulos garantidores da posse do referido patrimonio.

O texto constitucional que veda accumulações remuneradas é taxativo não havendo dispositivo em lei, que esteja em desharmonia com a situação dos professores.

Assim a entidade judiciaria da Faculdade de Instituto Livre, dependendo na designação de um fiscal cuja nomeação está reservada ao governo da Republica.

D. QUICHOTE DE LA MANCHA

(De MIGUEL CERVANTES)

(Continuação) (19)

Estando eu um dia no Alcaná de Toledo, appareceu ali um muchacho a vender uns alfarrabios e papeis velhos, a um mercador de sedas. Como eu sou amigo de ler até os papeis esfarrapados das ruas, levado da inclinação natural, tomei um daquelles cartapacios, e pela escripta reconheci ser arabe (posto o não soubesse decifrar).

Espalhei os olhos á procura de algum mourisco algaraviado, que m'o deletreasse. Depressa me appareceu interprete, pois de melhor e mais antiga lingua que o eu necessitasse, facilmente por ali se me depararia. Emfim atinei com um que, ouvindo o que eu desejava, pegando no livro o abriu pelo meio e lendo nelle um pouco, se começou a rir.

Perguntei-lhe de que se ria, e respondeu-me que de uma cousa que ali vinha escripta na margem como annotação. Pedi-lhe que m'a decifrasse, e elle, sem interromper o riso, continuou:

— O que se lê aqui nesta margem, ao pé da letra, é o seguinte: Esta Dulcinea del Toboso, tantas vezes mencionada na presente chronica, dizem que para a salga dos porcos era a primeira mão de toda a Mancha.

Quando eu ouvi falar de Dulcinéa del Toboso fiquei attonito e suspenso, porque logo se me representou que no alfarrabio se conteria a historia de D. Quixote. Neste presupposto, roguei-lhe que me lesse o principio do livro em linguagem christã, o que elle fez traduzindo de repente o titulo arabico em castelhano deste modo: Historia de D. Quixote de la Mancha, escripta por Cid Hamete Benengeli, historiador arabigo.

Muita prudencia me foi mistér para dissimular o contentamento que me tomou, quando semelhante titulo me chegou aos ouvidos; e antes que o rapaz apresentasse o livro ao homem das sedas, lhe comprei toda a papellada e os alfarrabios por uns reales cobres, que, se elle fóra mais previsto e soubesse a grande melgueira que me trazia ali, bem podia ter feito commigo veniaga para mais de seis reales.

Retirei-me logo com o mourisco para o claustro da egreja maior, e lhe pedi me trocasse em vulgar todos aquelles alfarrabios, que tratavam de D. Quixote, sem omittir nem accrescentar nada, offerecendo-lhe a paga que elle quizesse.

Contentou-se com duas arrobas de passas e duas fangas de trigo, e prometteu traduzil-os bem e fielmente com muita brevidade. Mas eu, para facilitar mais o negocio, e não largar da mão tão bom achado, o trouxe para minha casa, onde em pouco mais de mez e meio traduziu tudo exactamente como aqui se refere.

Estava no primeiro cartapacio debuxada mui ao natural a batalha de D. Quixote com o biscainho, na mesma postura em que os descreve a historia, de espadas altas, um coberto da sua rodela, o outro da almofada, e a mula do biscainho tão ao vivo, que a distancia de tiro de besta se conhecia ser de aluguer. Tinha o biscainho por baixo uma inscripção que dizia: "D. Sancho de Azpeytia", que sem duvida devia ser o seu nome, e aos pés do Rocinante estava outra que dizia: "D. Quixote".

Vinha o Rocinante maravilhosamente pintado, tão deigado e comprido, tão descarnado e fraco, com arcabouço tão resaido e tão desenganado ethico, que bem mostrava quanto á propria se lhe tinha posto o nome de "Rocinante".

Ao pé delle estava Sancho Pança com o burro pelo cabresto, com outro letreiro que dizia: "Sancho Zancas", o que havia de ser, pelo que a pintura mostrava, por ter a barriga bojuda, a estatura baixa, e as ancas largas, do que lhe veiu o nome de "Pança" e "Zancas", que por ambas estas alcunhas o designa algumas vezes a historia.

Algumas outras miudezas se poderiam notar, mas são todas de pouca importancia, e não fazem ao caso para a verdade da narrativa, que no ser verdadeira é que cifra a sua bondade.

Se aqui se póde pôr alguma duvida por parte da veracidade, será só o ter sido o autor arabigo, por ser mui proprio dos daquella nação serem mentirosos, ainda que, por outra parte, em razão de serem tão nossos inimigos, antes se póde entender que mais seriam apoucados que sobejos nos louvores de um cavalleiro baptizado. A mim assim me parece, pois, podendo deixar correr a larga a pena no encarecer os merecimentos de tão bom fidalgo, parece que de proposito os remette ao escuro; coisa mal feita e piormente pensada, por deverem ser os historiadores muito pontuaes, verdadeiros e nada apaixonados, sem que nem interesse, nem temor, nem odio, nem affeição, os desviem do caminho direito da verdade, que é a filha legitima de quem historia, émula do tempo, deposito dos feitos, testemunha do passado, exemplo e conselho do presente, e ensino do futuro.

Nesta sei eu que se achara tudo que porventura se deseje na mais aprazivel; e se alguma coisa boa lhe fallecer, para mim tenho que foi culpa do perro do autor, antes que por mingua da materia.

Emfim, a sua segunda parte, prosseguindo na traducção, começava desta maneira:

Postas e levantadas em alto as cortadoras espadas dos dois valorosos e ennojados combatentes, não parecia senão que estavam ameaçando céu, terra, e abysmo; tal era o seu denodo e aspecto!

O primeiro que descarregou o golpe foi o colerico biscainho; e com tal força e furia o descarregou, que, a não se voltar nos ares o ferro, bastára aquella cutilada para dar fim á sua rigorosa contenda, e a todas as aventuras do nosso cavalleiro. Mas a boa sorte, que para maiores coisas o guardava, torceu a espada do inimigo, por modo, que, posto lhe acertasse no hombro esquerdo, lhe não fez outro damno senão desarmal-o daquella banda, levando-lhe de caminho grande parte da celada, com a metade da orelha, que tudo aquillo veio a terra com espantosa ruina, deixando-o muito mal tratado.

! Valha-me Deus! ? quem haverá ahi que bem possa contar agora a raiva que entrou no coração do nosso manchego, vendo-se posto naquella miseria? bastará dizer que se aprumou de novo nos estribos; e, apertando mais a espada nas mãos, com tamanho impeto descarregou sobre o biscainho, acertando-a em cheio na almofada e cabeça, que, não lhe valendo tão seguro reparo, foi como se lhe caíra em cima uma montanha; começou logo a deitar sangue pelos narizes, pela boca, e pelos ouvidos, e a dar mostras de caír da mula abaixo; e sem falta caíria, a se não abraçar ao pescoço do animal.

(15-2-938) (Continua)

Espectacular Exhibição Dos Basket-balleres Norte-Americanos

O Riachuelo amplamente abatido --- Vultosa assistencia assistiu a peleja --- 42 x 19 a contagem final verificada --- O desenrolar do jogo -- Os melhores -- Detalhes technicos

O conjunto do Riachuelo com todos titula res e reservas

A equipe norte-americana

Confirmando as previsões geraes, correspondeu plenamente á expectativa, a exhibição da selecção cestobolistica da U. S. A. A affluencia do publico que accorreu ao Stadium Brasil ultrapassou a todas as expectativas, lotando por completo as dependencias do amplo gymnasio. O successo, dessa forma, foi completo, accrescido do sadio enthusiasmo e rigorosa disciplina, o que concorreu para que a peleja offerecesse um desenrolar normal, enthusiasta e bastante movimentado.

O Riachuelo Tennis Club foi um adversario de valor, não se deixando abater facilmente. Apesar da flagrante superioridade dos visitantes, e a differença de pontos algo demasiada, os riachuelenses não esmoreceram um só minuto, combateram com ardor e impetuosidade, envidando, mormente no 2º periodo, todos os esforços para a diminuição da grande differença de pontos. Embora tenham desenvolvido um jogo dentro de suas possibilidades, os campeões cariocas encontraram nos norte-americanos forte opposição, não conseguindo totalmente o seu objectivo. Incentivados pela maioria da assistencia, os cariocas encetaram nos minutos finaes da peleja energica reacção, o que lhes valeu somente uns pontinhos.

Os norte-americanos, por sua vez, demonstrando seu perfeito conhecimento do elegante sport, evidenciaram ser elementos de realce, com excepção do gigante [illegible] d. passagem, nada fez de aproveitavel [illegible] controladores perfeitos, opportunistas e encestadores emeritos, os yankees saldaram o seu primeiro compromisso com relativa facilidade. Demonstraram durante todo o desenrolar da peleja, serem superiores aos antagonistas, superioridade esta reconhecida pelos proprios "fans" e "players" do Riachuelo. O seu conjunto, quando da permanencia do louro Jong Blood e Iwing Schneider foi bom, com a saida destes e o ingresso de Chapman desarticulou-se, não chegando, todavia, a prejudicar a producção da equipe, dadas as acções individuaes dos cracks yankees, substituirem perfeitamente o jogo conjunctivo do quadro.

VALORES EM REVISTA

No quadro vencedor destacaram-se as figuras de Iwing Schneider, indiscutivelmente um "cestinha" de grandes qualidades e perfeito conhecedor do basketball, e Young Blood, este calmo, controlador e bastante productivo. Emquanto esteve na quadra, a sua figura despertou a attenção de todos pelo seu jogo espectacular. Victor Probst (19), tambem evidenciou ser um crack de valor. Bem visionario e optimo opportunista, conseguiu fazer cestas de mestre, sendo, aliás, o maior encestador da quadra.

Com excepção de Chapman, todos os demais confirmaram seus valores.

Na equipe do Riachuelo não ha elementos a destacar. Todos se esforçaram com denodo e empregaram todos os seus esforços para a defesa do seu pavilhão.

DETALHES TECHNICOS

A peleja offereceu os seguintes detalhes:

1º tempo: U. S. A. 21 x 6.
Final: U. S. A., 42 x 19.
Jogaram e fizeram pontos:
RIACHUELO — Sebastião (2) e Adillo (2); Ruy (5), Bastos (2) e Pitanga (5). — Spartacus, Jorge, Fantasia (2), Tripinha e Poty.
U. S. A. — Jong Blood e Carrol Shore (4); Sid Glickman (6), Iwing Schneider (8), e Sidney Rabin (4). — Robert Chapman (4), Victor Probst (16) e Frank Rosenbloom.

PROGRESSÃO DO SCORE

Afim de que se possa avaliar nitidamente a forte superioridade da americanos sobre os riachuelenses damos a progressão do score. E' o seguinte.

RIACHUELO T. CLUB — 2 x 0 — 2 x 2 — U. S. A. 4 x 2 — 6 x 2 — 6 x 3 — 6 x 4 — 7 x 4 7 x 6 - 9 x 6 — 10 x 6 — 12 x 6 — 14 x 6 — 16 x 6 — 18 x 6 — 19 x 6 — 21 x 6 (1º Tempo)
2º Tempo: U. S. A. 23 x 5 — 25 x 6 — 27 x 6 — 27 x 7 — 27 x 9 — 27 x 10 — 27 x 12 — 28 x 12 — 30 x 12 — 30 x 12 — 30 x 14 — 30 x 16 — 31 x 16 — 33 x 16 — 35 x 16 — 35 x 18 — 37 x 18 — 39 x 18 — 41 x 18 — 42 x 18 e 42 x 19. (Final).

OS ARBITROS

Harold Oest e Aladino Astuto desincubiram-se da missão com desembaraço e precisão, tendo ambos agido com acerto conseguindo agradar.

O automovel foi de encontro a arvore

O capitão do Exercito Francisco Barreto, branco, de 30 annos, viuvo, residente á rua Alfredo Chaves n. 65, passeava hontem no auto de sua propriedade n. 15.015, levando em sua companhia a domestica Zilia de Almeida, branca, de 17 annos, solteira, residente á rua Marechal Floriano n. 128, quando, ao chegar na Praia de Botafogo esquina com S. Clemente, perdeu a direcção, indo o vehiculo chocar-se fortemente contra uma arvore.

Tendo ambos soffrido ferimentos, elle nos labios e contusões no thorax, e ella contusões e escoriações, retiraram-se apos terem sido medicados no Hospital Miguel Couto.

O commissario Esequiel do 3º districto, tomou conhecimento do facto, fazendo transportar o automovel para a Inspectoria do Trafego.

Diario Carioca

Rio de Janeiro, Terça-feira, 15 de Fevereiro de 1938 | Praça Tiradentes n. 77

As guarnições da Villa Militar e de Deodoro homenageam o seu commandante

EXPRESSIVA MANIFESTAÇÃO DE APREÇO AO GENERAL VALENTIN BENICIO DA SILVA

Transcorreu hontem, a data natalicia do general Valentin Benicio da Silva. Por esse motivo o illustre soldado foi alvo das manifestações de apreço de seus commandados. O general Benicio ao chegar ao seu quartel general, foi surpreendido com a presença de todas as bandas de musica da guarnição, que o esperavam. Logo após á sua chegada os officiaes e auxiliares do Q. G., offereceram uma lembrança ao anniversariante, sendo o interprete o capitão Pires. A's 7 horas, o general Benicio recebeu os officiaes da guarnição da Villa Militar e Deodoro, falando nesse momento o coronel Lobato Filho, commandante do 1º R. A. M., em nome da guarnição e coronel Ricardo Moreira, commandante do 1º R. I., pelos officiaes da 1ª Bda Inf.

A todos o homenageado agradeceu commovido, dada a expontaneidade da manifestação, fazendo frizar que o seu commando nada mais era do que a continuação da gestão de seus antecessores e que o numero de officiaes presente, era grande, mas, o numero não o impressionava; o que importava era a selecção dos mesmos. Pouco depois chegaram varias commissões de sargentos de varias unidades alli sediadas, sendo que os da 1ª Bda. Inf. offereceram tambem uma lembrança, sendo o interprete do offerecimento o sargento ajudante Zamora, do 1º R. I. Ainda uma vez o general Valentin falou fazendo uma patriotica oração, terminando por dizer "o Governo construirá em diversas guarnição, villas residenciaes para os sargentos, attendendo assim a uma velha aspiração dos mesmos e que essa obra vae ser em breve iniciada aqui mesmo na Villa Militar. Estiveram tambem o Q. General, os commandantes e subcommandantes do Batalhão Escola, Btl. Rans., Grupo Escola e outras unidades.

Chauffeur desastrado

Em frente ao predio n. 1.454 da rua Uranos, o auto de praça n. 3.887, chocou-se violentamente, com carroça da Limpesa Publica n. 11, dirigida por Francisco Torquato da Silva, residente á rua Paranapanema, n. 191, indo em seguida sobre a bicycleta n. 9.622, de Jarbas Corrêa de Sá, attingindo ainda o muro do predio acima referido.

O desastrado chauffeur aproveitando-se da confusão reinante no momento fugiu.

O cocheiro recebeu ligeiro ferimento, sendo medicado no Posto Central de Assistencia.

Falleceu no H. P. S.

Falleceu no Hospital de Prompto Soccorro, onde se achava internado por apresentar fractura do craneo, em virtude de ter sido colhido por um trem na estação de Caxias, o operario Antonio José da Silva, de côr preta com 40 annos de edade.

O cadaver do infeliz operario foi removido para o necroterio do Instituto Medico Legal.

Ainda não receberam os seus vencimentos

Os jornaleiros da Central do Brasil ainda não receberam, conforme noticiamos ha dias, os seus vencimentos, causando, essa demora, serios contratempor áquelles humildes e dedicados funccionarios.

O sr. Waldemar Luz, dentro das suas attribuições, tem envidado esforços no sentido de ser effectuado o pagamento com a devida urgencia.

Juntada de documento no processo do capitão Cyro de Carvalho

O promotor da Auditoria do D. P. E. requereu a juntada ao processo, do documento que concedeu menagem ao capitão Cyro Abreu de Carvalho, que está sendo processado pela Justiça Militar, pelo crime de deserção.

Sentenças militares que passaram em julgado

Passaram em julgado na 1ª Auditoria, as decisões que absolveram do crime de insubmissão os sorteados militares Olivio Polati, Claudionor de Miranda, Gabriel Rodrigues Lima, Anthenor Ignacio Pereira e José Pereira Pinto, e na Auditoria do D. P. E. as referentes aos sorteados José Borges Moreira, Gerson Pereira de Jesus, Fernando Gonzalez e Alfredo Ignacio da Silva (todos do 1º R. Av.), absolvidos do mesmo crime.

Reune-se hoje, a Commissão de Revisão do Codigo da Justiça Militar

Reune-se hoje, ás 13 horas, na sala das sessões do Supremo Tribunal Militar, a grande commissão nomeada pelo ministro da Guerra para proceder a revisão do Codigo da Justiça Militar, afim de adaptal-o nos moldes da nova Constituição da Republica. Essa commissão, que é composta dos ministros Bulcão Vianna, relator, e Mariante; auditores de guerra Berredo Leal e Virgilio Carvalho, general Isauro Reguera, capitão de mar e guerra Galdino Pimentel, e dr. Vaz de Mello, procurador geral da Justiça Militar, sobre a presidencia do ministro almirante Pedro de Frontin, vem se reunindo ha varios mezes, dadas as complexidades do assumpto para que foi nomeada. A reunião de hoje se destina á redacção final dos trabalhos.

O general Silio Portella assumiu o commando da 3.ª Bda. de Artilharia

O general Arthur Silio Portella acaba de se dirigir ao ministro da Guerra e ao Estado-Maior do Exercito communicando haver assumido o commando da 3ª Brigada de Artilharia, aquartelada em Santa Maria e subordinada á 3ª R. M. e guarnição do Estado do Rio Grande do Sul.

O CARRO CHEVROLET FOI O QUE MAIS SE VENDEU NOS ESTADOS UNIDOS, EM 1937

Informações procedentes dos Estados Unidos revelam que, em 1937, foi o Chevrolet o carro de passageiros que alcançou maior saida, nos Estados Unidos. Nos 12 mezes do anno passado, registraram-se, naquelle paiz 768.000 Chevrolets, ... 765.953 Fords e 462.268 Plymouths.

E' a sexta vez, de 1931 a 1937, que o carro Chevrolet alcança o primeiro logar, no numero de vendas, o que quer dizer que pela sexta vez o publico norte-americano o prefere a qualquer outro carro 1931, 1932, 1933, 1935, 1936 e 1937 foram os annos em que o Chevrolet se manteve no seu posto de vanguarda.

E' interessante notar que, em 1937 as fabricas Chevrolet estiveram paralysadas, em consequencia de greves. Assim, a conquista daquelle posto, mais uma vez nessas condições de desigualdade, accentua a extraordinaria vitalidade da marca Chevrolet.

EMOCIONANTE FINAL DE UM PASSEIO MARITIMO

O temporal levou a fragil embarcação para fora da barra --- Diversos aviões em soccorro da lancha desapparecida --- Ao léo das ondas a duas milhas de Maricá --- O rebocador "Raymundo Nonato" partiu em busca das victimas

Procurando fugir a canicula abrasadora, que envolveu esta capital, na manhã de domingo, o sr. Janini Tenini e senhora, d. Antila Tenini, resolveram realizar, numa lancha de sua propriedade, um passeio maritimo, para o qual convidaram os amigos Luiz Lemos e senhora, d. Alda Lemos, e José Bandel, e senhora, d. Libera Bandel.

Eram precisamente 11 horas quando os tres casaes tomaram a lancha no Yacht Club.

Depois do almoço que foi realizado á bordo, áquella embarcação partiu em demanda a ilha de Catumduba. Afim de que os excursionistas contemplassem o lindo panorama que apresenta a referida ilha, a embarcação circumdou-a em marcha lenta.

Embebidos com o lindo espectaculo que se descortinava por toda a vastidão da Guanabara, não se aperceberam elles do temporal que se aproximava.

COLHIDOS DE SURPREZA

Ao deixar Catumduba, a lancha rumou para a entrada da barra, não obstante o mar já se encontrar grandemente encapelado, prejudicando a marcha da fragil embarcação.

O TEMPORAL

De repente começou a ventar fortemente e caiu sobre elles intensa escuridão. Era o temporal. "Trota", acossada pela tempestade, sem obedecer no commando, se deixava arrastar pela correnteza. As ondas batidas pelo vento e pela chuva mais se agitavam.

EM BUSCA DE SOCCORRO

Dada a situação em que se encontrava a embarcação que, cada vez mais era impulsionada pela correnteza para fóra da barra, num elogiavel gesto de ousadia, o casal Bandel promptificou-se a embarcar num caluque que, milagrosamente se encontrava a bordo, afim de vir a terra pedir soccorro, o que foi feito sem perda de tempo.

Felizmente, depois de mil e uma difficuldades, conseguiu o casal Bandel chegar ao ancouradoro do Yacht Club, dirigindo-se immediatamente á sua residencia onde trocaram de roupa, rumando para o Arsenal de Marinha.

Entretanto, emquanto o casal Bandel tomava todas as providencias necessarias para chegar até a "Trota" os soccorros, o temporal levava para pleno oceano, sem obedecer ao commando, a pequena embarcação, tornando improdutivos todos os esforços despendidos para a encontrar.

O casal Tenini

Em balde o rebocador da Marinha de Guerra "Raymundo" Nonnato" procurou até ás 18 horas descobrir o paradeiro da "Trota".

OUTRAS PROVIDENCIAS

Deante do insuccesso da pesquisa do rebocador "Raymundo Nonnato", as autoridades navaes resolveram mandar um avião, afim de localizar a lancha, tendo decollado o apparelho ás 10 horas de hontem.

Emquanto isso, fretado pelas familias dos desapparecidos, seguia, tambem, um avião da Panair, além de outro de turismo.

LOCALIZADA

A's 14 horas de hontem, o piloto do avião da Panair, transmittiu para a agencia desta capital a noticia de que havia localizada a embarcação que se encontrava a mercê das ondas, a 2 milhas a leste da ilha de Maricá.

PARTE UM REBOCADOR DA MARINHA DE GUERRA PARA O LOCAL

As autoridades da Marinha de Guerra, ao serem scientificadas da localização da lancha "Trota", immediatamente fizeram seguir para o local, o rebocador "Raymundo Nonnato", que, desde domingo á noite, ja se encontrava equipado e de sobreaviso.

UM COMMUNICADO DA PANAIR

A familia dos desapparecidos na lancha "Totra" appelou, por volta das 11 horas da manhã para a Panair do Brasil, fretando um hydro-avião, que pouco depois das 13 horas decollava do Aeroporto Santos Dumont com rumo ao littoral fluminense, onde, pelos calculos das correntes e dos ventos, deveria encontrar-se aquella embarcação.

A's 12.50, o commandante J. H. Hamilton, que pilotava o hydro-avião PP-PAI da Panair, informava pelo radio ter avistado a lancha a algumas milhas de distancia da ilha de Maricá. Poucos minutos mais tarde, o PP-PAI voava sobre a lancha, constatando que os quatro occupantes estavam em boas condições, acenando e fazendo signaes para os tripulantes e passageiros do apparelho.

Verificando que, por um lado, a lancha não corria immediato perigo e que, por outro, o hydro-avião teria difficuldade de decollar em alto mar, caso tentasse amerissar no local o commandante Hamilton resolveu regressar ao Rio de Janeiro, não sem antes dar a posição exacta da lancha, que a Panair transmittiu ao Ministerio da Marinha, de onde immediatamente partiu um possante rebocador para prestar os necessarios auxilios.

A's 16.45 horas, o hydro-avião PP-PAI decollou novamente do Aeroporto Santos Dumont, afim de verificar de novo a situação da lancha "Totra". Depois de vinte minutos de vôo, foi avistado o rebocador da Marinha, mas, devido ás pessimas condições de visibilidade, chuva e ligeira cerração, não mais foi achada a lancha. A's 18.30, o hydro-avião amerissava novamente na base da Panair, no Aeroporto Santos Dumont, sem trazer, infelizmente, noticias mais tranquillizadoras.

A SALVO?

Até o presente momento nada se sabe de positivo sobre o destino tomado pelo rebocador "Raymundo Nonato" e pela lancha "Totra", na qual viajam sem rumo os dois casaes.

E', entretanto, pensamento geral que, dadas as grandes possibilidades do rebocador da Marinha, tenha sido a lancha rebocada para qualquer dos portos existentes no local em que foi parar, taes como Maricá, Sepitiba, etc., afim de esperar a melhoria do tempo.

O ultimo communicado da Panair adeantava que ás 5 1/3 horas de hoje um avião levantará vôo do Calabouço afim de pesquisar novamente o oceano em busca do "Raymundo Nonato" e da "Totra".

"TROTA" CONTINUA DESAPPARECIDA

O rebocador "Raymundo Nonato", que zarpou ás 14 horas para ás proximidades de Maricá, onde havia sido localizada por um avião da Panair, a lancha "Trota" chegou de regresso ás 22 horas e 30 minutos, sem ter conseguido, não obstante haver circumdado aquella ilha por diversas vezes, o menor signal da embarcação desapparecida.

Segundo fomos informados, partirá hoje para novas investigações sobre o paradeiro da lancha o rebocador "Raymundo Nonato", sob o commando do mestre Domingos Gazinha Torres.